



# Weiterentwicklung und Transformation von Kirchengebäuden in der Ev. Kirche von Westfalen

# Evangelische Kirche von Westfalen

Baureferat (zukünftig: Bau-Kunst-Denkmalpflege) der EKvW



Foto: Baureferat

- 15 Mitarbeiter
- Aufgabenschwerpunkte:
  - Bauunterhaltung landeskirchliche Gebäude
  - Bauberatung Kirchenkreise und Kirchengemeinden
  - Kirchliche Denkmalpflege
  - Kirchliche Kunstpflege
  - Bauleitplanung
  - Begleitung und Durchführung von Planungswettbewerben



# Inhalt

- Gebiet und Gebäudebestand der EKvW
- Aufgaben des Baureferates
- Gründe für Veränderungen
- Typologien von Kirchenumbauten und Erweiterungen
- Beispiele
- Schwierigkeiten und Grenzen bei der baulichen Umsetzung
- Zusammenfassung und Ausblick

# Evangelische Kirche von Westfalen

## Gebiet und Organisation

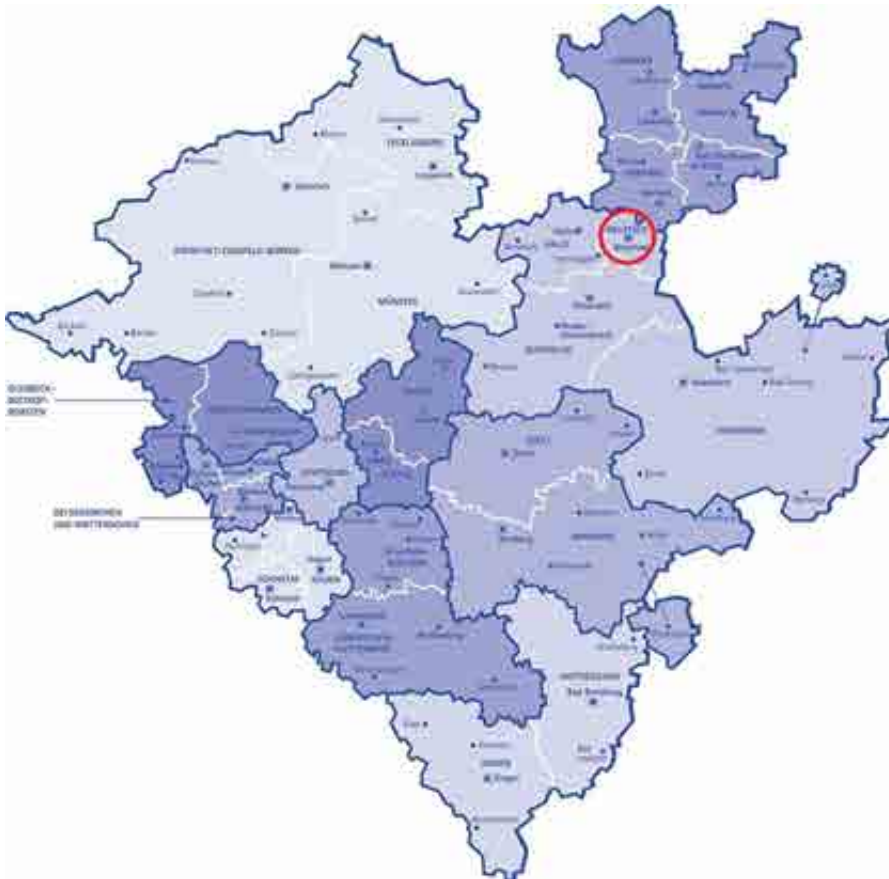

- Gegründet 1953
- Landeskirchenamt in Bielefeld
- Gegliedert in 28 Kirchenkreise und
- 494 Kirchengemeinden
  
- Eigenständige Körperschaften
- „presbyterial-synodal“ verfasst
  
- 2.236.000 Gemeindeglieder
- 22.000 hauptamtlich Beschäftigte
- 88.000 ehrenamtliche Tätige

(Stand: 31.12.2017)

# Evangelische Kirche von Westfalen

## Gebäudebestand gesamt

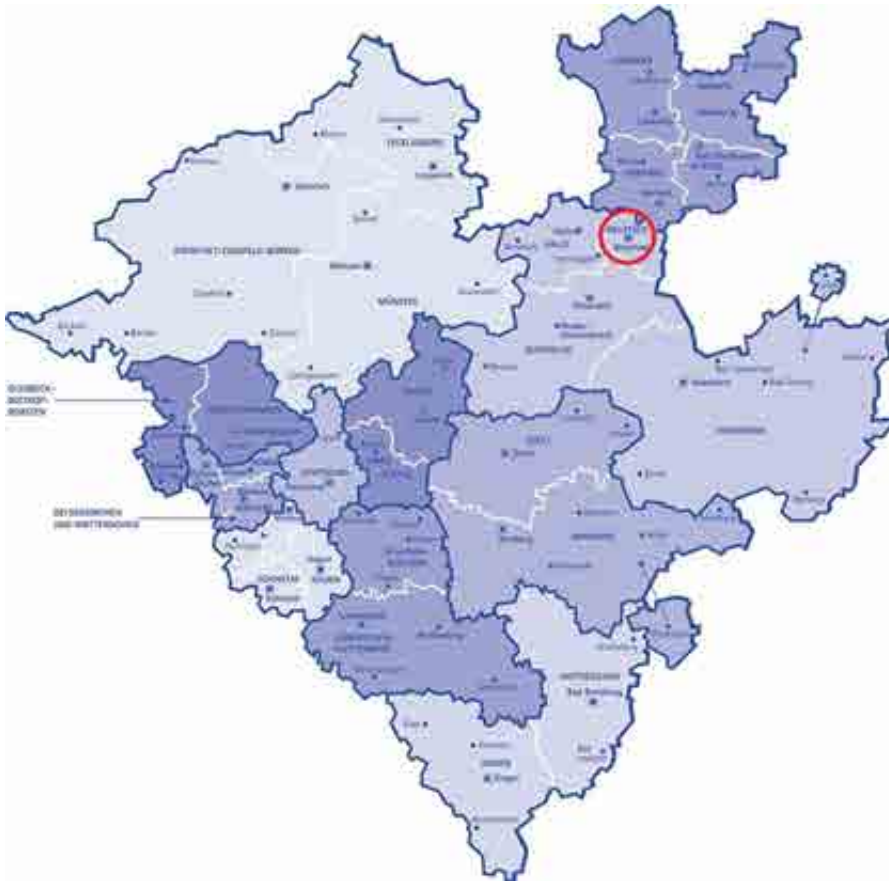

- Kirchen, Gemeindezentren, Kindergärten, Pfarrhäuser, Jugendheime, Wohnhäuser, Verwaltungsgebäude, Schulen, Tagungsstätten ...
- Gesamtbestand ca. 5.000 Objekte
- davon ca. 1.030 Gottesdienststätten

(Stand: 31.12. 2017 / 01.06.2019)



# Evangelische Kirche von Westfalen

## Gebäudebestand Gottesdienststätten

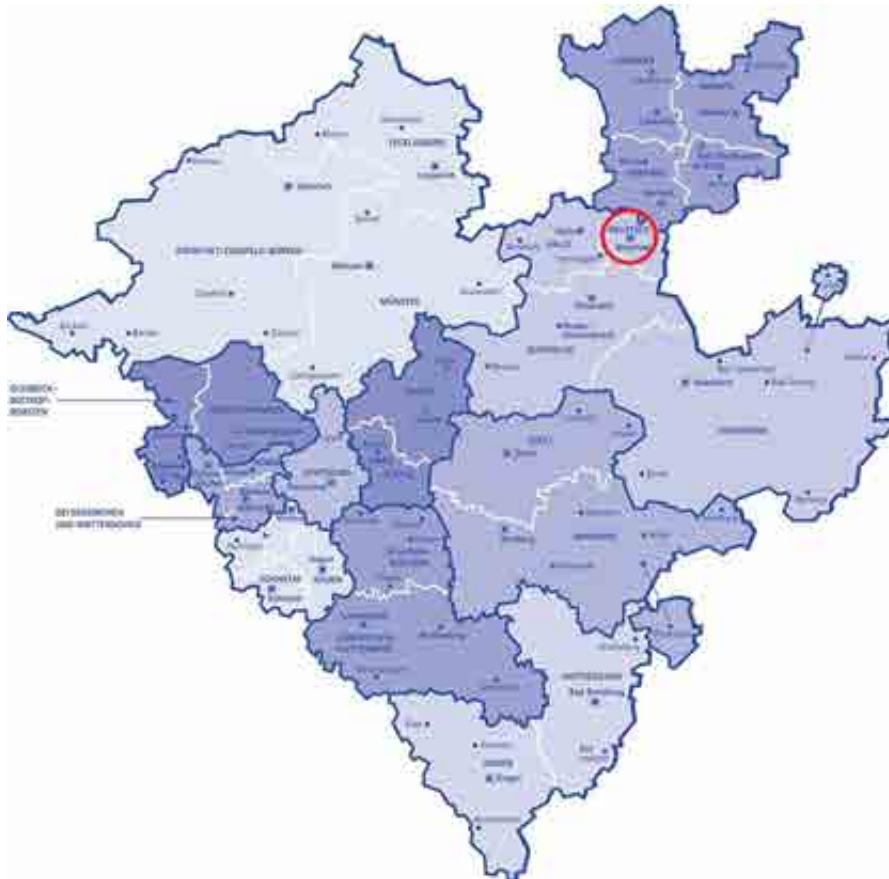

- 1.030 Gottesdienststätten
- davon 430 Baudenkmäler
  
- 533 Gebäude nach 1945 erbaut
- davon 43 Baudenkmäler
  
- 100 Gebäude nach 1945 als „potentiell denkmalwert“ beurteilt

(Stand: 01.06.2019)

# Evangelische Kirche von Westfalen

historische Entwicklung Gottesdienststätten

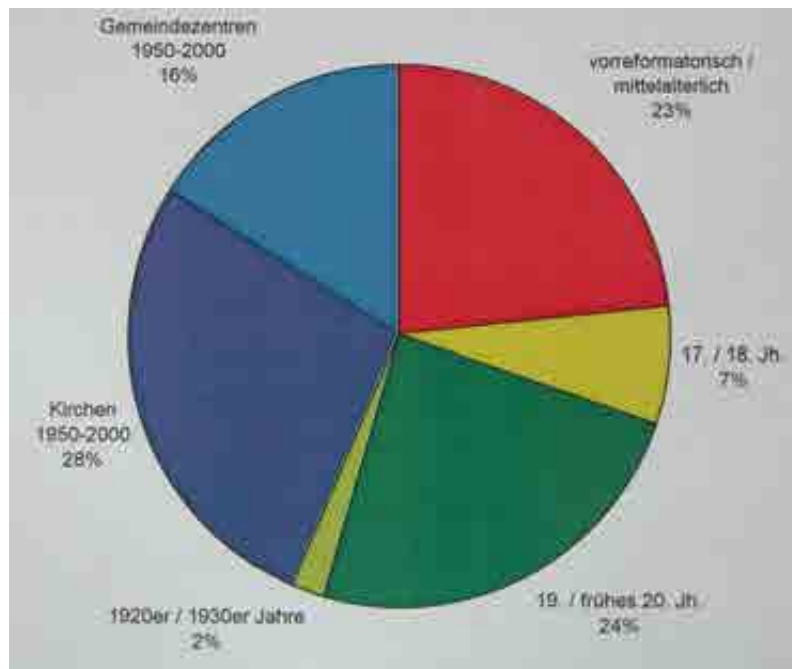

- **24%** bis einschl. 18. Jhdt.  
(Vorreformation / Mittelalter)
- **26%** 19. Jhdt. – Mitte 20. Jhdt.  
(Industrialisierung / Neuzeit)
- **50%** 1950 – Heute  
(Nachkriegszeit / Wiederaufbau)

(Stand: 31.12.2015)



# Gründe für Veränderungen

- Historische Entwicklung des kirchlichen Gebäudebestandes
- Demographische Entwicklung
- Veränderung der Stadtentwicklung
- Finanzielle Situation der Kirchengemeinde
- Neue Anforderungen und Herausforderungen
- Gebäudezustand

# Typologien zur Nutzungserweiterung

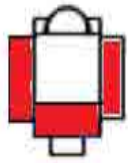

- Erweiterung als Einbauten im Bestand  
Gegebenenfalls ergänzt durch Anbauten

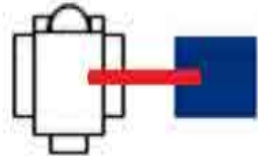

- Erweiterung als Neubau neben der Kirche  
Gegebenenfalls mit Verbindung zur Kirche

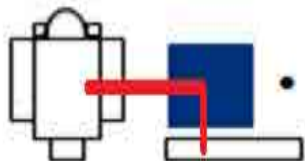

- Erweiterung als Neubau neben der Kirche  
Gegebenenfalls als Ergänzung eines  
vorhandenen Ensembles

# Beispiele



# Beispiele

- 1. frühe Projekte vor 2000
- 2. erweiterte Nutzung durch Kirchengemeinden
- 3. veränderte / neue Nutzung durch Kirchengemeinden
- 4. stadtteilbezogene Projekte in Zusammenarbeit mit Kirchengemeinden (Bürgerzentrum...)
- 5. neue Nutzung durch Externe

## 1. frühe Projekte vor 2000 - gelungene Beispiele?

- Einbau eines Gemeinderaumes in der Kirche in Lienen (1994 – 1996)
- Einbau eines Konzertsaaes in die Lutherkirche in Hagen (1998/1999)
- Umbau der Lutherkirche in Dortmund zu einem Gemeindezentrum (1999-2003)

## Kirche in Lienen





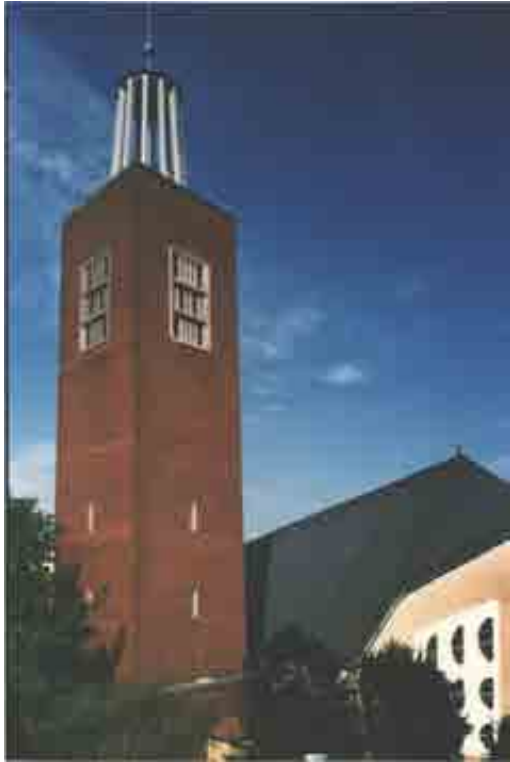

Lutherkirche in  
Hagen







Lutherkirche in Dortmund

- „Bielefelder Handreichung“ von 2001



- 2. erweiterte Nutzung durch die Kirchengemeinde
  - Gemeindezentren

## Umbau der Evangelischen Kirche in Dortmund Eving zu einem Gemeindezentrum 2007



## Umbau der Evangelischen Kirche in Dortmund Eving zu einem Gemeindezentrum 2007

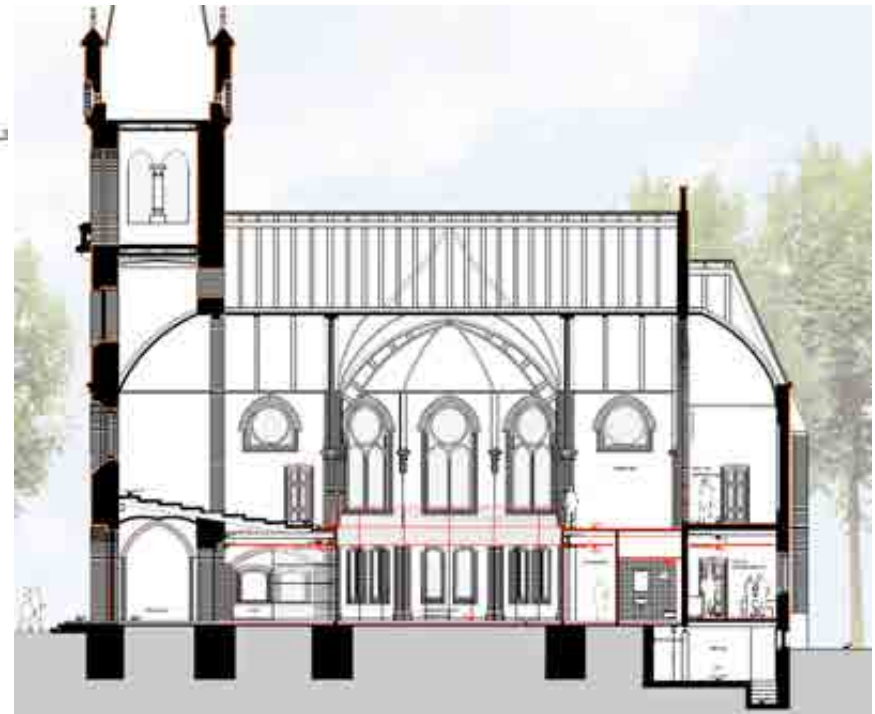
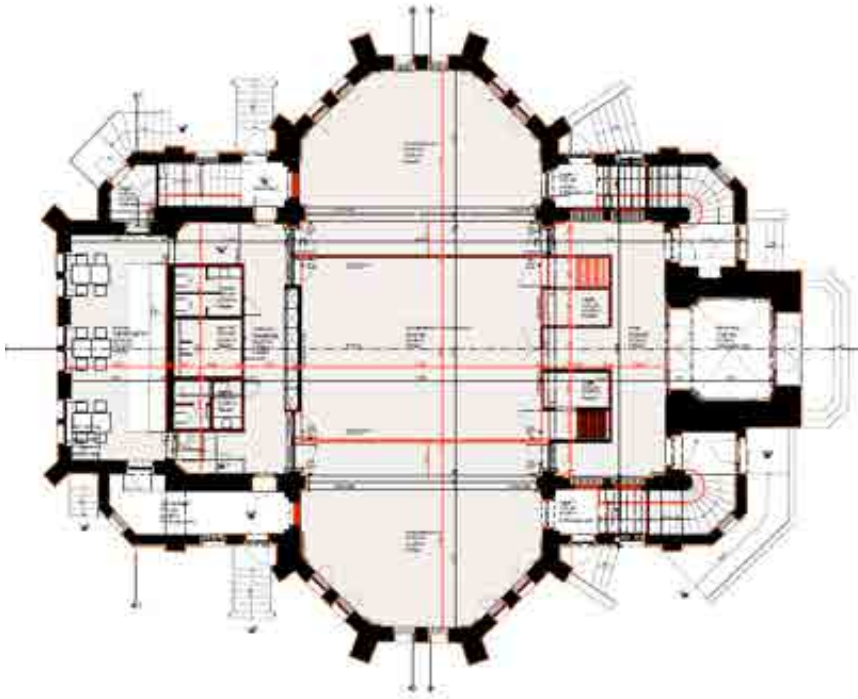



# Umbau der Evangelischen Kirche in Dortmund Eving zu einem Gemeindezentrum 2007

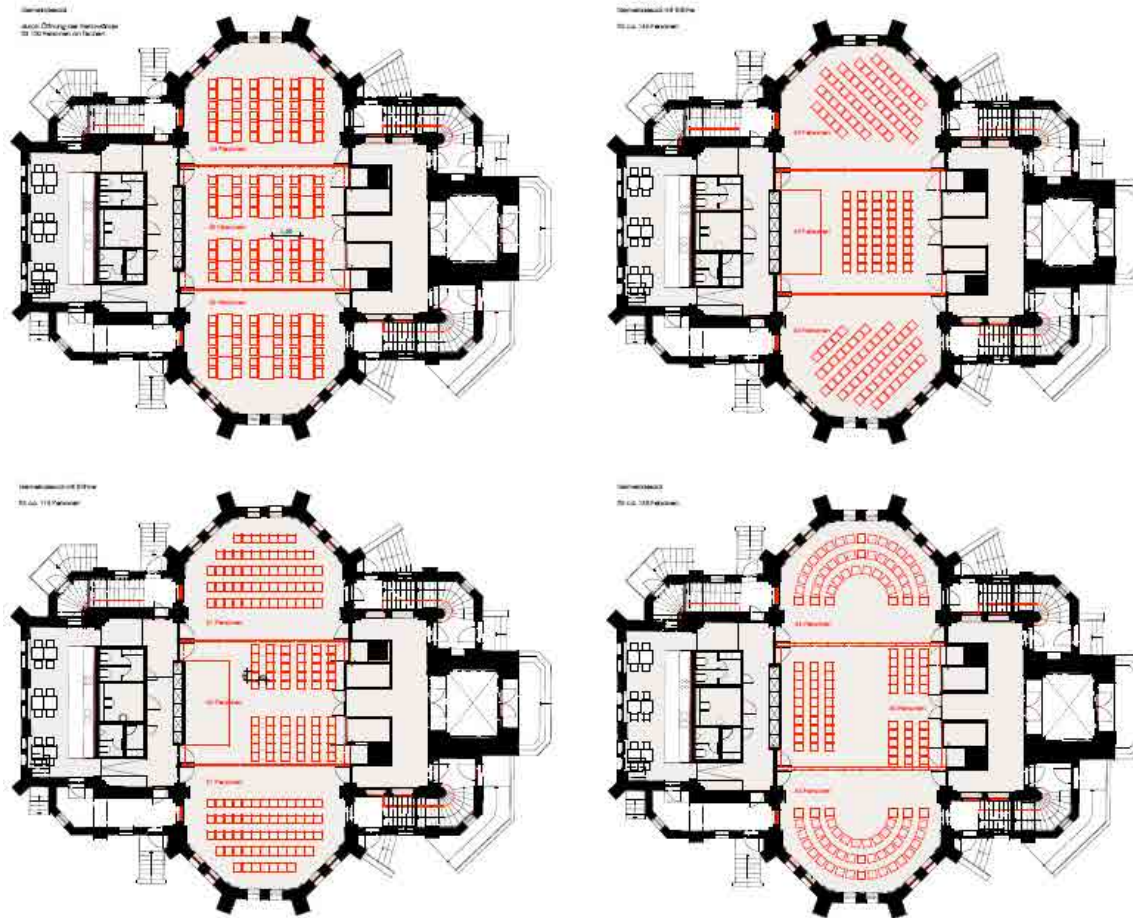

## Umbau der Evangelischen Kirche in Dortmund Eving zu einem Gemeindezentrum 2007





## Umbau der Evangelischen Kirche in Dortmund Eving zu einem Gemeindezentrum 2007



## Umbau der Evangelischen Kirche in Dortmund Eving zu einem Gemeindezentrum 2007





## Umbau der Petrikirche in Herford zu einem Gemeindezentrum (2007)



## Umbau der Petrikirche in Herford zu einem Gemeindezentrum (2007)





## Umbau der Petrikirche in Herford zu einem Gemeindezentrum (2007)





## Umbau und Erweiterung der Johanniskirche in Bielefeld zu einem Gemeindezentrum 2014



Zustand vor 2012



# Umbau und Erweiterung der Johanniskirche in Bielefeld zu einem Gemeindezentrum 2014

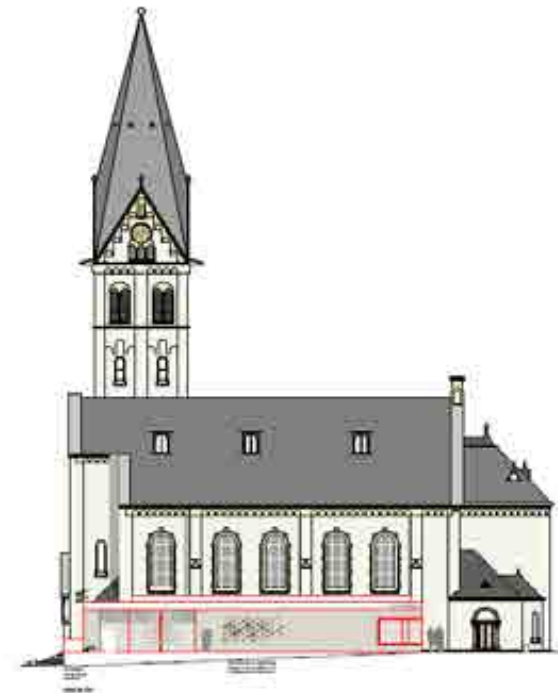
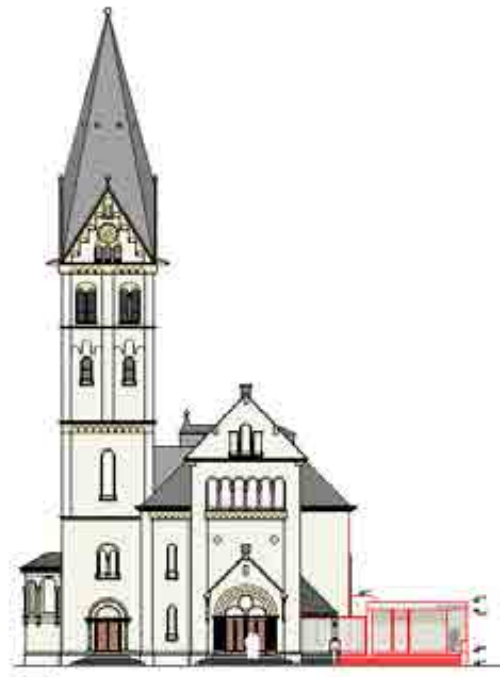
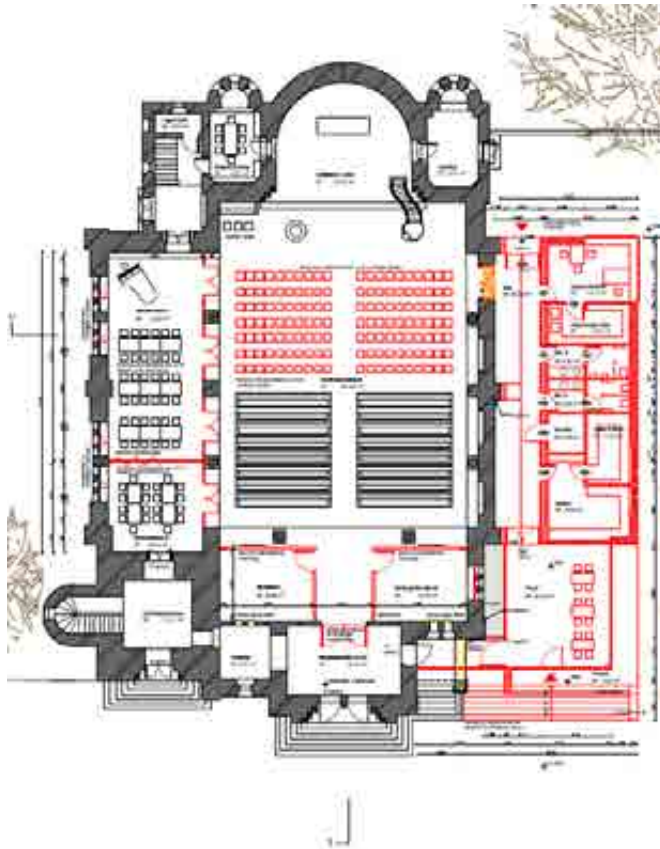

## Umbau und Erweiterung der Johanniskirche in Bielefeld zu einem Gemeindezentrum 2014



## Umbau und Erweiterung der Johanniskirche in Bielefeld zu einem Gemeindezentrum 2014





## Umbau der Christuskirche in Gladbeck zu einem Gemeindezentrum 2018 - ....



## Umbau der Christuskirche in Gladbeck zu einem Gemeindezentrum 2018 - ....

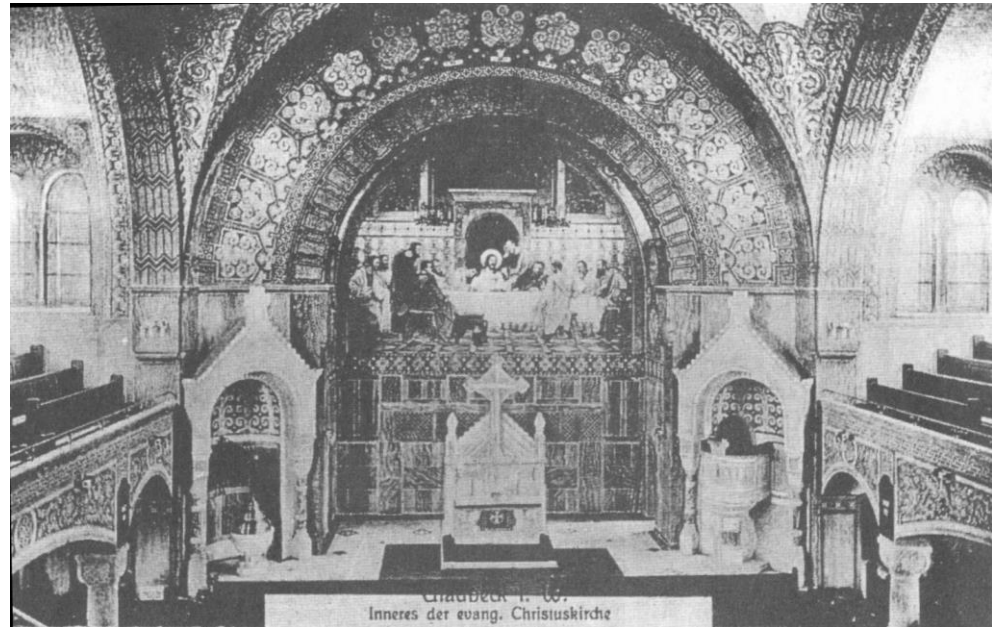



## Umbau der Christuskirche in Gladbeck zu einem Gemeindezentrum 2018 - ....

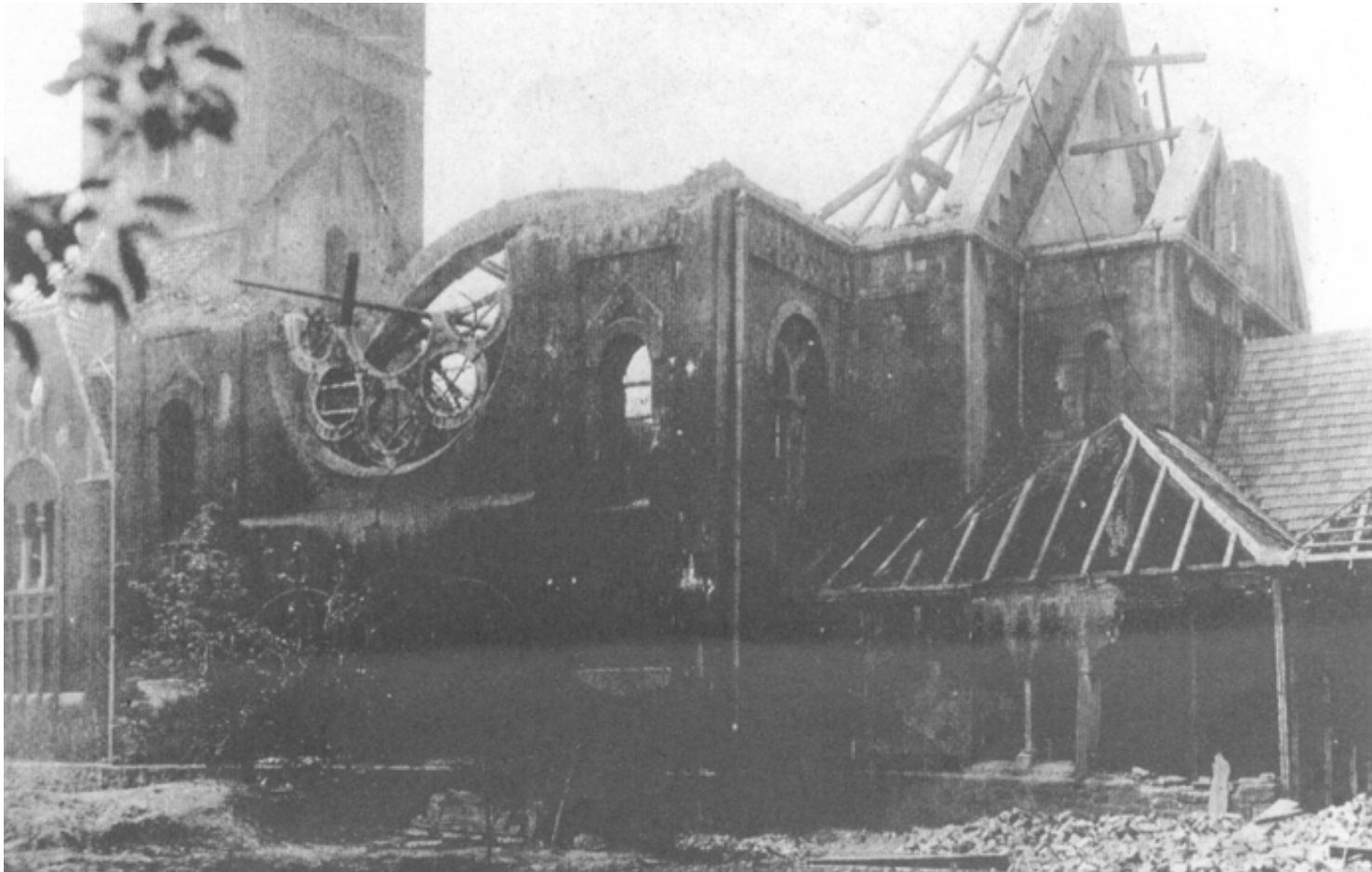

## Umbau der Christuskirche in Gladbeck zu einem Gemeindezentrum 2018 - ....





## Umbau der Christuskirche in Gladbeck zu einem Gemeindezentrum 2018 - ....



# Umbau der Christuskirche in Gladbeck zu einem Gemeindezentrum 2018 - ....

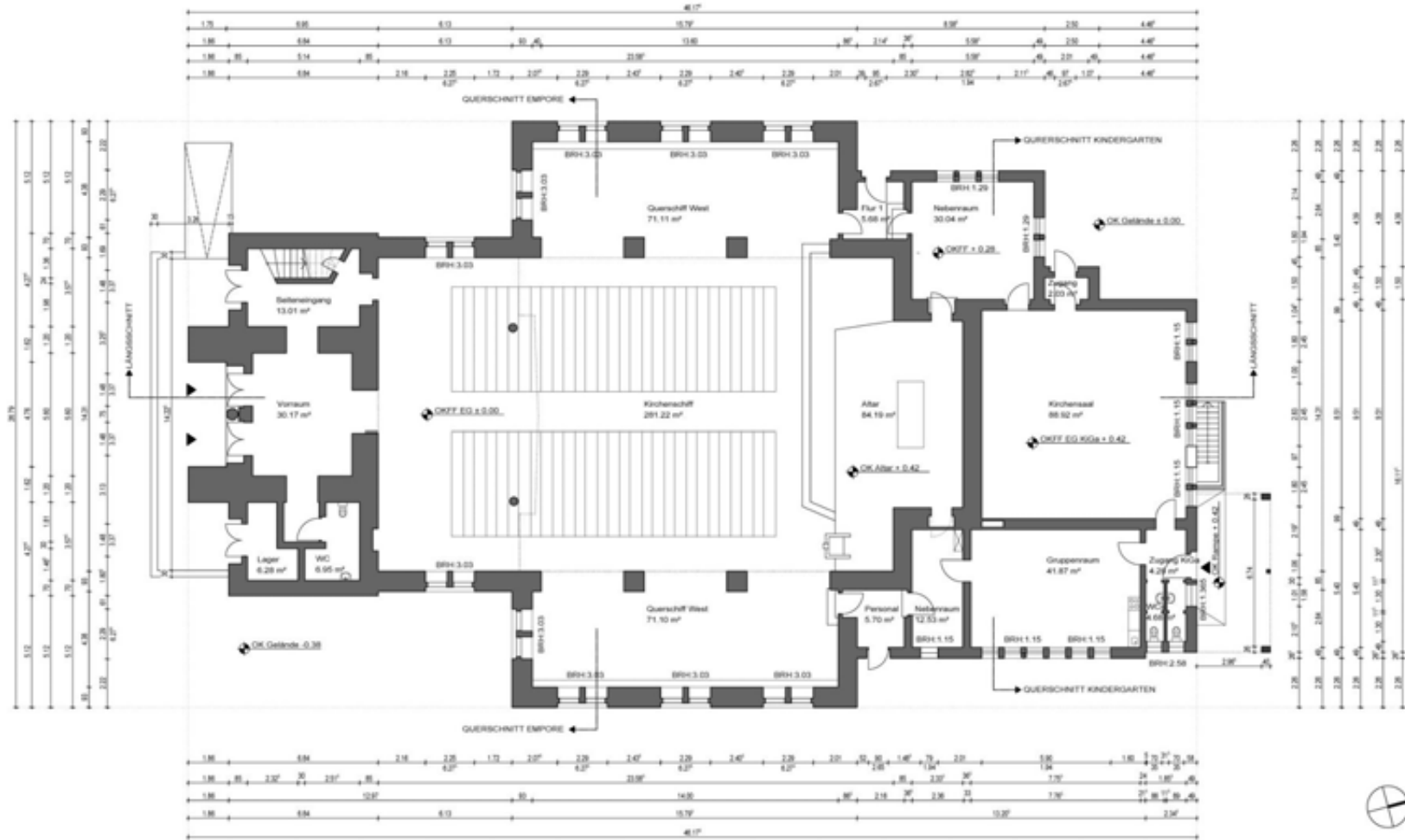

# Umbau der Christuskirche in Gladbeck zu einem Gemeindezentrum 2018 - ....

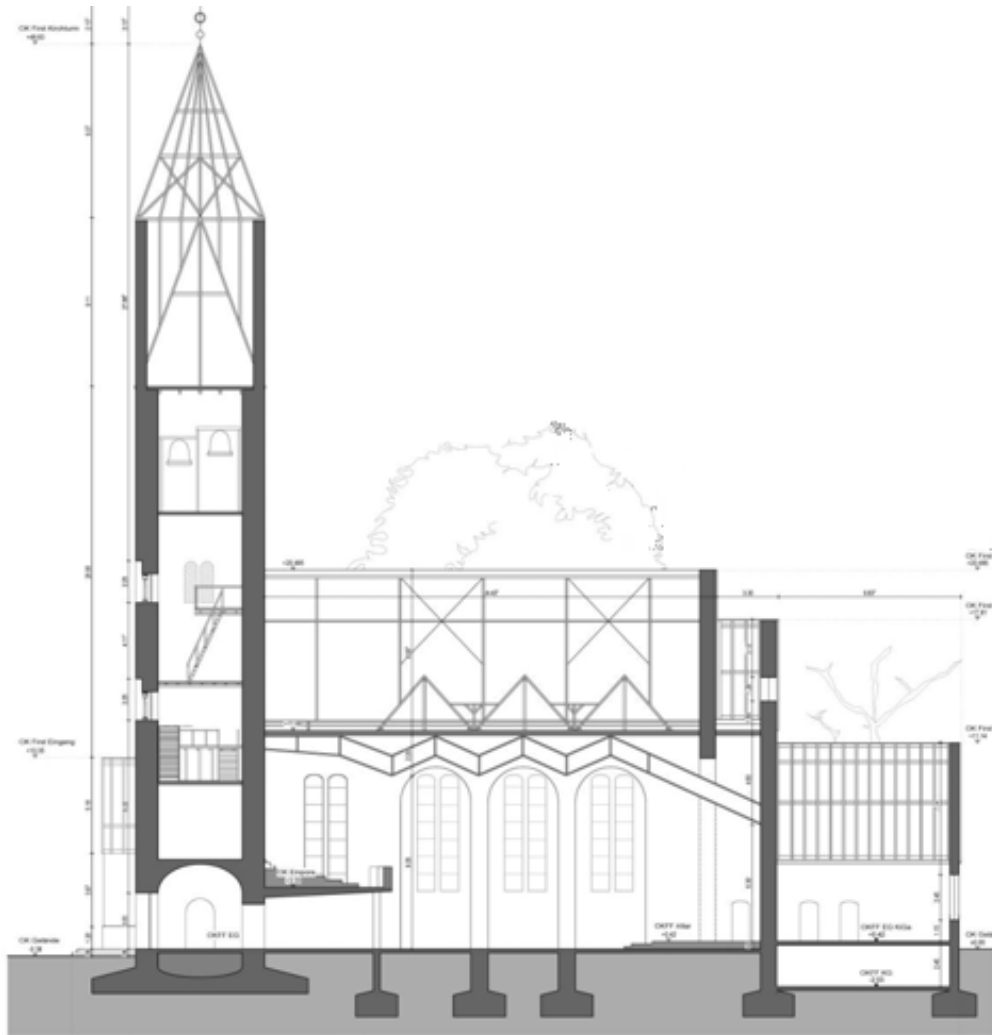

## Umbau der Christuskirche in Gladbeck zu einem Gemeindezentrum 2018 - ....

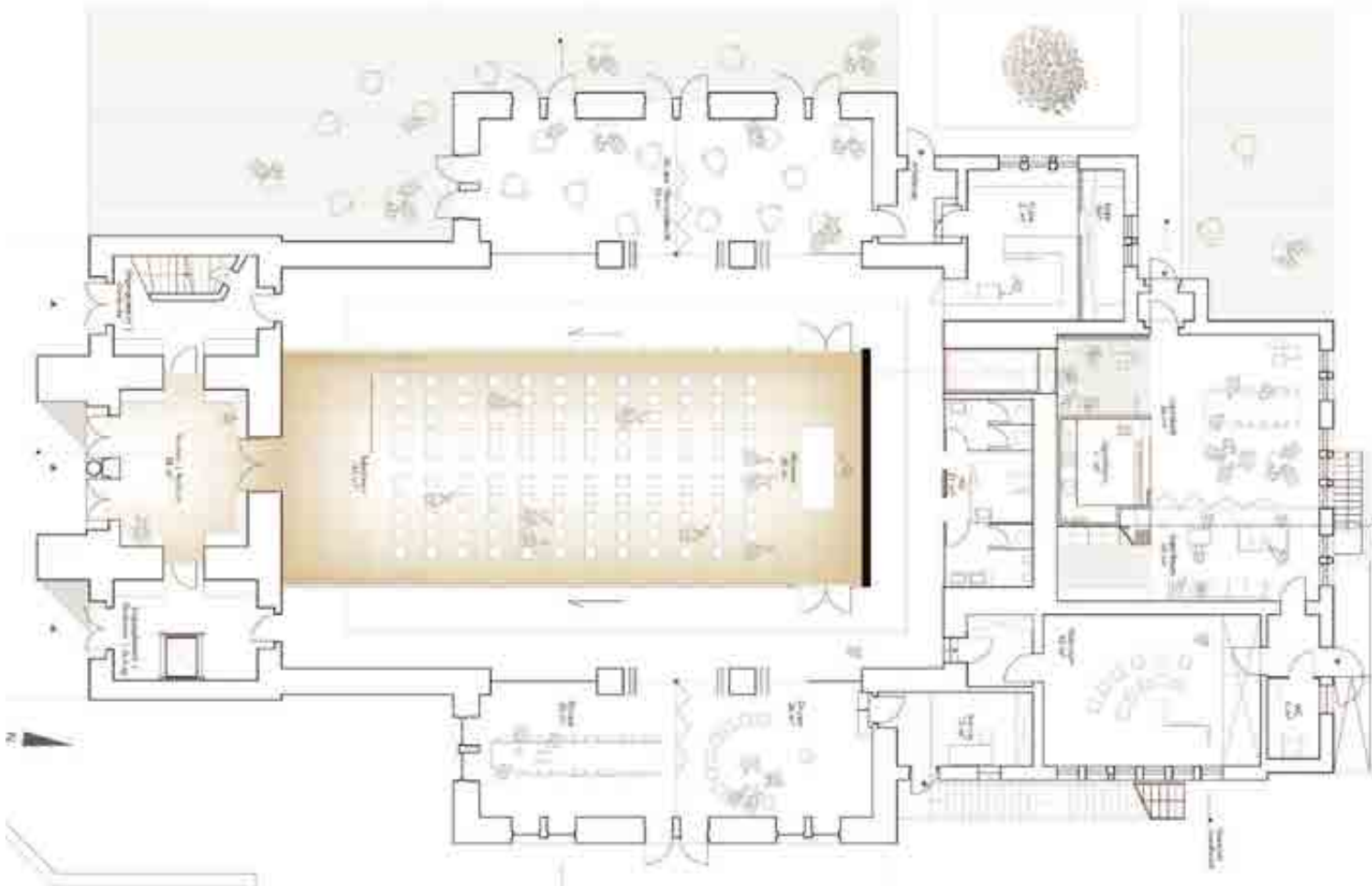



# Umbau der Christuskirche in Gladbeck zu einem Gemeindezentrum 2018 - ....

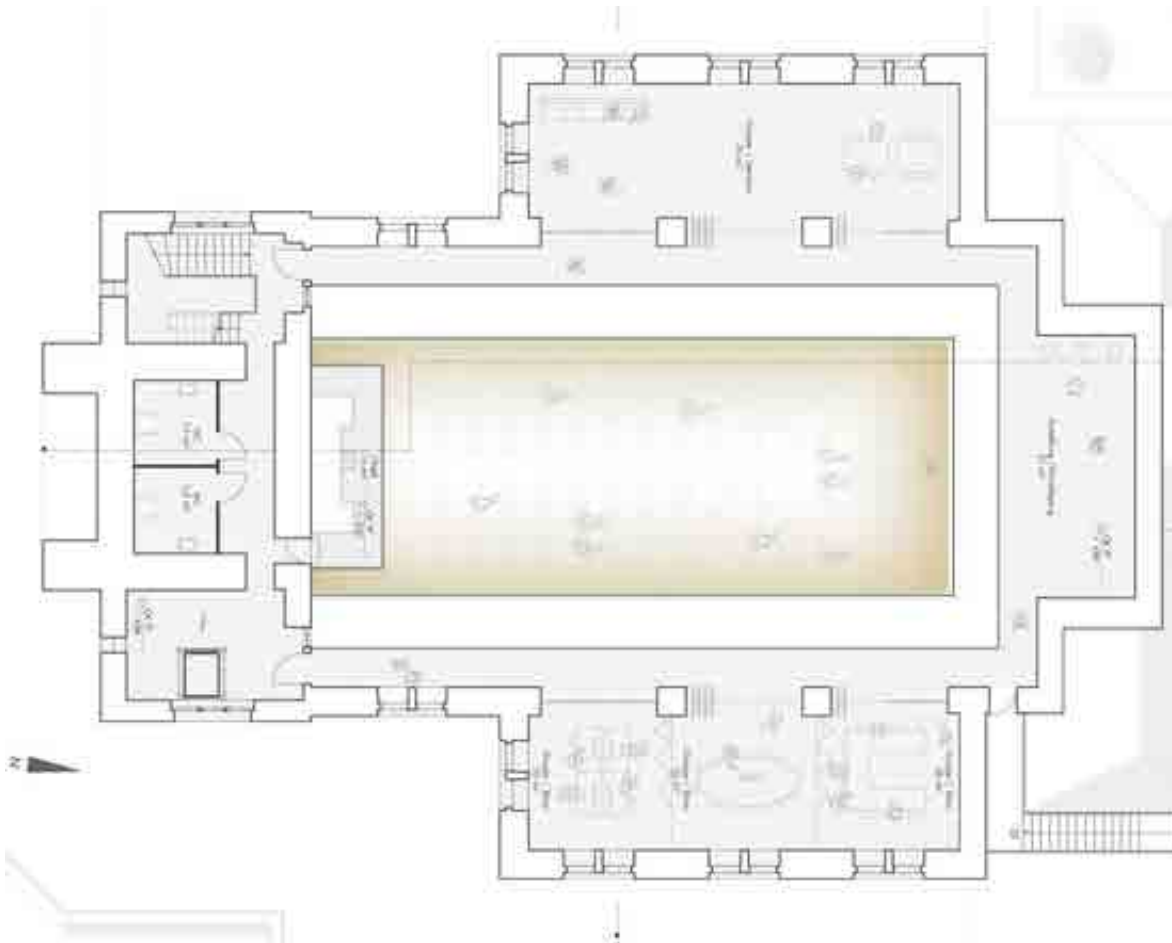

# Umbau der Christuskirche in Gladbeck zu einem Gemeindezentrum 2018 - ....



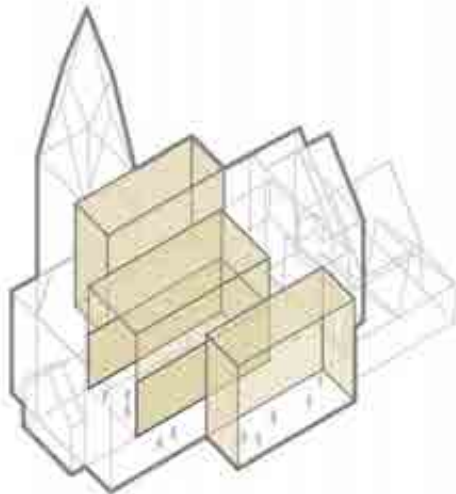

SAKRALRAUM GESCHLOSSEN  
GRUPPENRÄUME GESCHLOSSEN

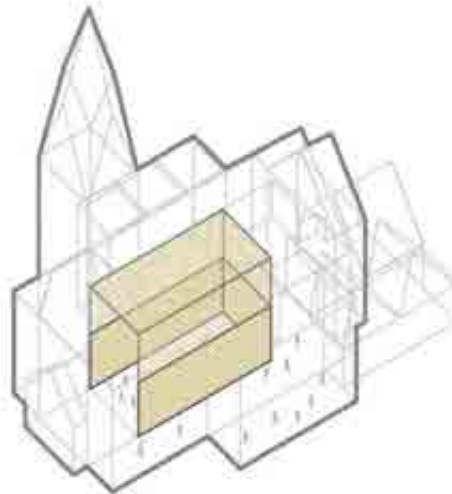

SAKRALRAUM GESCHLOSSEN  
GRUPPENRÄUME GEÖFFNET

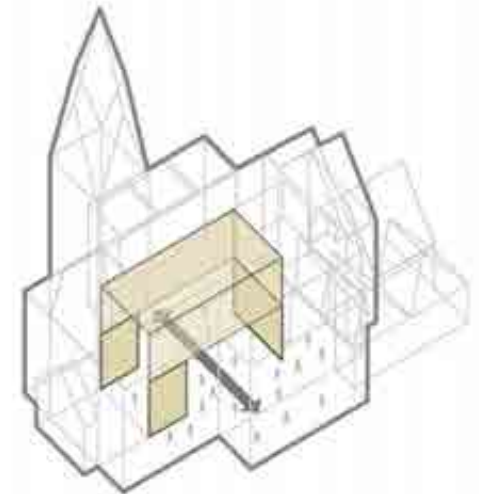

ZUSAMMENSCHLUSS ALLER RÄUME

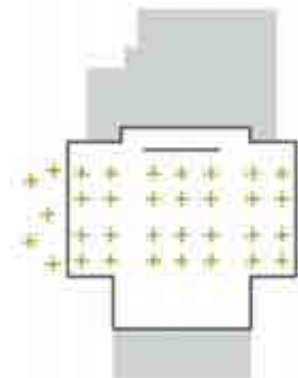
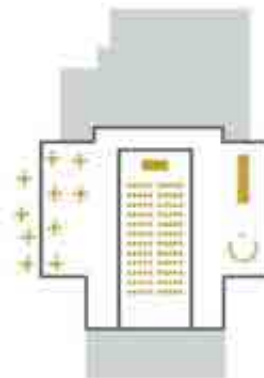
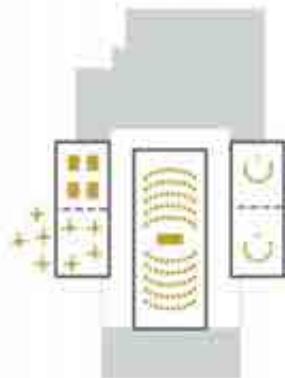

## Umbau der Christuskirche in Gladbeck zu einem Gemeindezentrum 2018 - ....





## Umbau der Christuskirche in Gladbeck zu einem Gemeindezentrum 2018 - ....

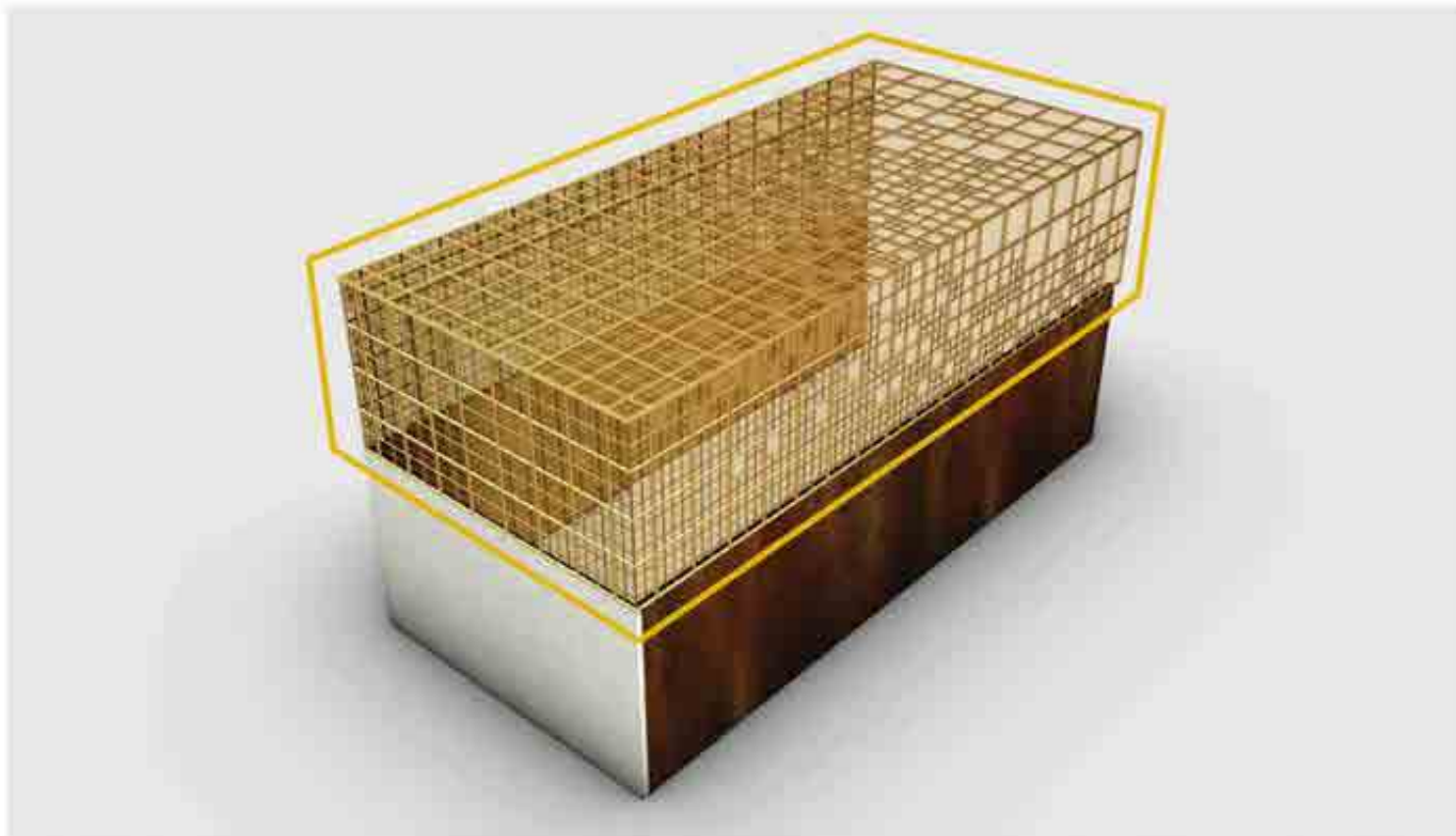

- 3. veränderte / neue Nutzung durch die Kirchengemeinde
  - Jugendkirche
  - Kulturkirche
  - Kirchenwohnungen
  - Kolumbariumskirche

# Umgestaltung der Lutherkirche in Hamm zu einer zentralen Jugendkirche 2014

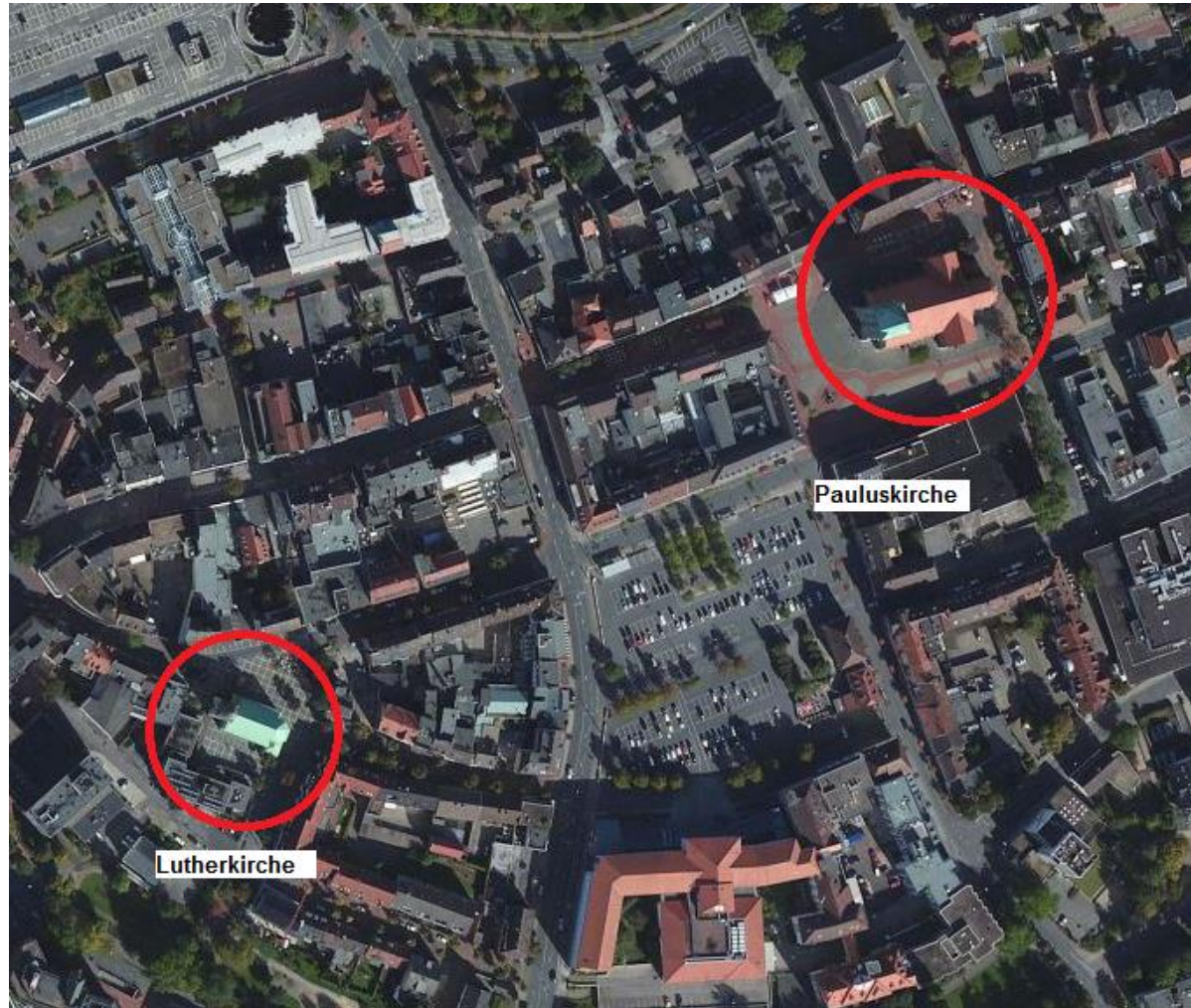

# Umgestaltung der Lutherkirche in Hamm zu einer zentralen Jugendkirche 2014





# Umgestaltung der Lutherkirche in Hamm zu einer zentralen Jugendkirche 2014



## Umgestaltung der Friedenskirche in Bottrop – Boy- Welheim zu einer Jugendkirche 2015



# Umgestaltung der Friedenskirche in Bottrop – Boy- Welheim zu einer Jugendkirche 2015





## Umgestaltung der Friedenskirche in Bottrop – Boy- Welheim zu einer Jugendkirche 2015





## Umgestaltung der Friedenskirche in Bottrop – Boy- Welheim zu einer Jugendkirche 2015



## Umgestaltung und Erweiterung der Jacobikirche in Lippstadt zu einer Kulturkirche 2006



## Umgestaltung und Erweiterung der Jacobikirche in Lippstadt zu einer Kulturkirche 2006

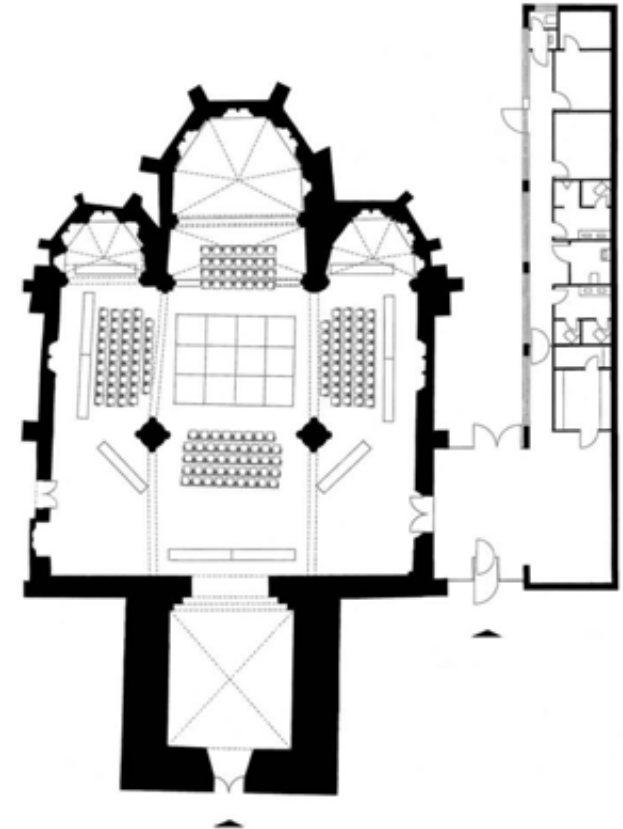



## Umgestaltung und Erweiterung der Jakobikirche in Lippstadt zu einer Kulturkirche 2006

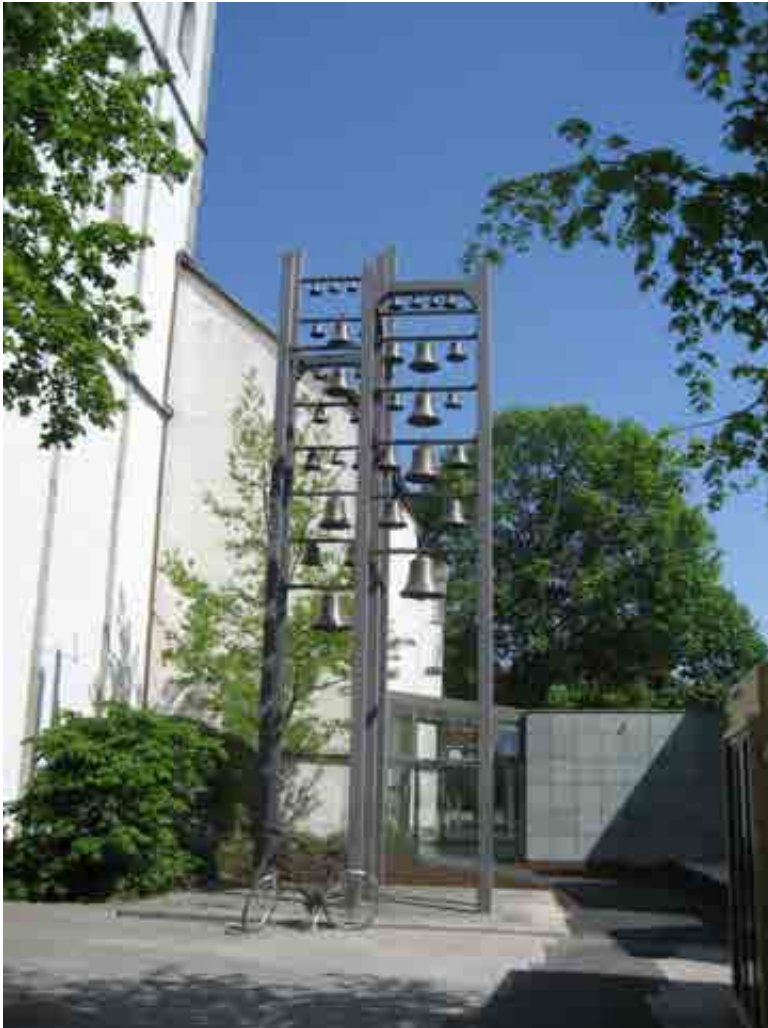



## Umgestaltung und Erweiterung der Jakobikirche in Lippstadt zu einer Kulturkirche 2006



## Umgestaltung und Erweiterung der Jacobikirche in Lippstadt zu einer Kulturkirche 2006



# Umbau der Markuskirche in Gelsenkirchen-Buer zu Kirchenwohnungen 2015 - 2016



# Umbau der Markuskirche in Gelsenkirchen-Buer zu Kirchenwohnungen 2015 - 2016





# Umbau der Markuskirche in Gelsenkirchen-Buer zu Kirchenwohnungen 2015 - 2016



## Umbau der Markuskirche in Gelsenkirchen-Buer zu Kirchenwohnungen 2015 - 2016



## Umbau der Markuskirche in Gelsenkirchen-Buer zu Kirchenwohnungen 2015 - 2016



## Umbau der Christuskirche in Marl zu einer Kolumbariumskirche 2017 - 2018







# Umbau der Christuskirche in Marl zu einer Kolumbariumskirche 2015 - 2016



## Umbau der Christuskirche in Marl zu einer Kolumbariumskirche 2015 - 2016



## Umbau der Christuskirche in Marl zu einer Kolumbariumskirche 2017 - 2018





## Umbau der Christuskirche in Marl zu einer Kolumbariumskirche 2017 - 2018



- 4. stadtteilbezogene Projekte in Zusammenarbeit mit der Kirchengemeinde (Bürgerstiftungen, Vereine...)
  - Bürgerzentrum
  - Stadtteilzentrum

## Umbau und Erweiterung des Dietrich-Bonhoeffer-Gemeindehauses und der Lukaskirche in Gelsenkirchen-Hassel zum Stadtteilzentrum Bonni (2010-2015)



## Umbau und Erweiterung des Dietrich-Bonhoeffer-Gemeindehauses und der Lukaskirche in Gelsenkirchen-Hassel zum Stadtteilzentrum Bonni (2010-2015)

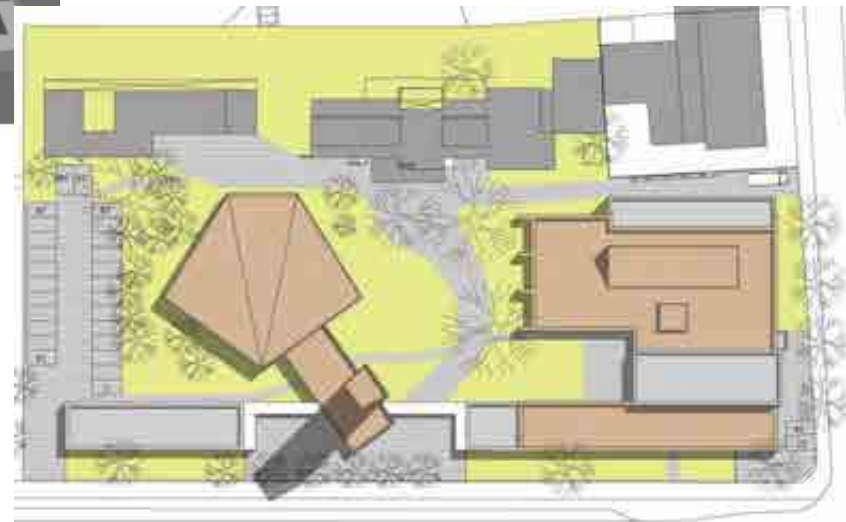



# Umbau und Erweiterung des Dietrich-Bonhoeffer-Gemeindehauses und der Lukaskirche in Gelsenkirchen-Hassel zum Stadtteilzentrum Bonni (2010-2015)

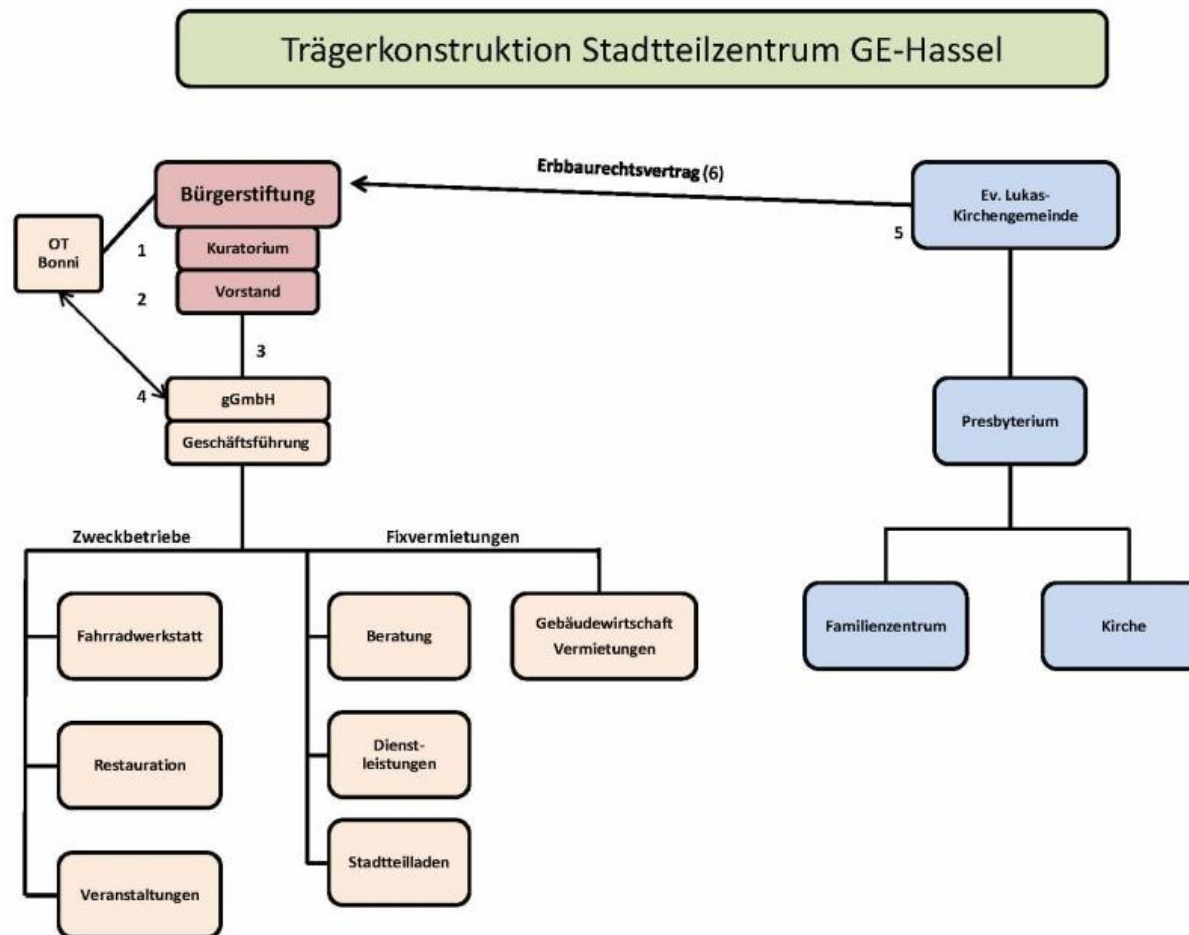

## Umbau und Erweiterung des Dietrich-Bonhoeffer-Gemeindehauses und der Lukaskirche in Gelsenkirchen-Hassel zum Stadtteilzentrum Bonni (2010-2015)



## Umbau und Erweiterung des Dietrich-Bonhoeffer-Gemeindehauses und der Lukaskirche in Gelsenkirchen-Hassel zum Stadtteilzentrum Bonni (2010-2015)



## Umbau und Erweiterung des Dietrich-Bonhoeffer-Gemeindehauses und der Lukaskirche in Gelsenkirchen-Hassel zum Stadtteilzentrum Bonni (2010-2015)





## Umbau und Erweiterung des Dietrich-Bonhoeffer-Gemeindehauses und der Lukaskirche in Gelsenkirchen-Hassel zum Stadtteilzentrum Bonni (2010-2015)



## Umbau und Erweiterung des Dietrich-Bonhoeffer-Gemeindehauses und der Lukaskirche in Gelsenkirchen-Hassel zum Stadtteilzentrum Bonni (2010-2015)



# Umbau und Erweiterung des Dietrich-Bonhoeffer-Gemeindehauses und der Lukaskirche in Gelsenkirchen-Hassel zum Stadtteilzentrum Bonni (2010-2015)

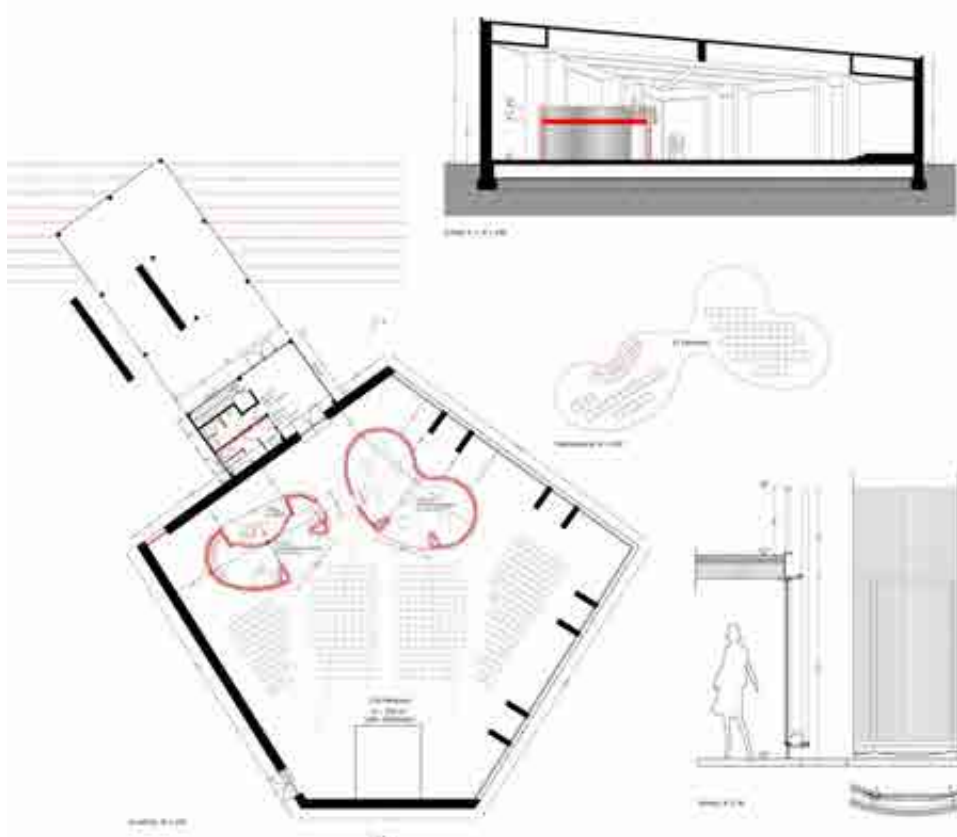

## Umbau und Erweiterung des Dietrich-Bonhoeffer-Gemeindehauses und der Lukaskirche in Gelsenkirchen-Hassel zum Stadtteilzentrum Bonni (2010-2015)

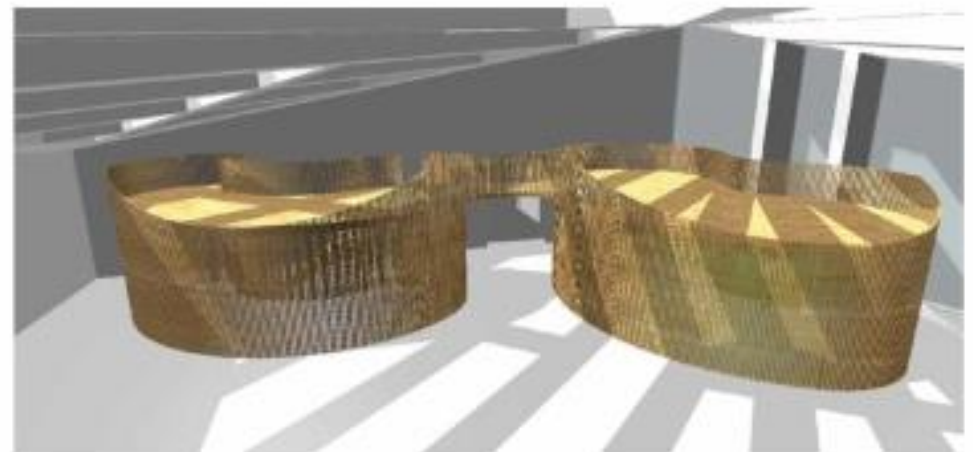



## Umbau und Erweiterung des Dietrich-Bonhoeffer-Gemeindehauses und der Lukaskirche in Gelsenkirchen-Hassel zum Stadtteilzentrum Bonni (2010-2015)



## Umbau und Erweiterung der Friedenskirche in Bochum-Stahlhausen zum Stadtteilzentrum Q1 (2012-2015)



## Umbau und Erweiterung der Friedenskirche in Bochum-Stahlhausen zum Stadtteilzentrum Q1 (2012-2015)





## Umbau und Erweiterung der Friedenskirche in Bochum-Stahlhausen zum Stadtteilzentrum Q1 (2012-2015)





## Umbau und Erweiterung der Friedenskirche in Bochum-Stahlhausen zum Stadtteilzentrum Q1 (2012-2015)

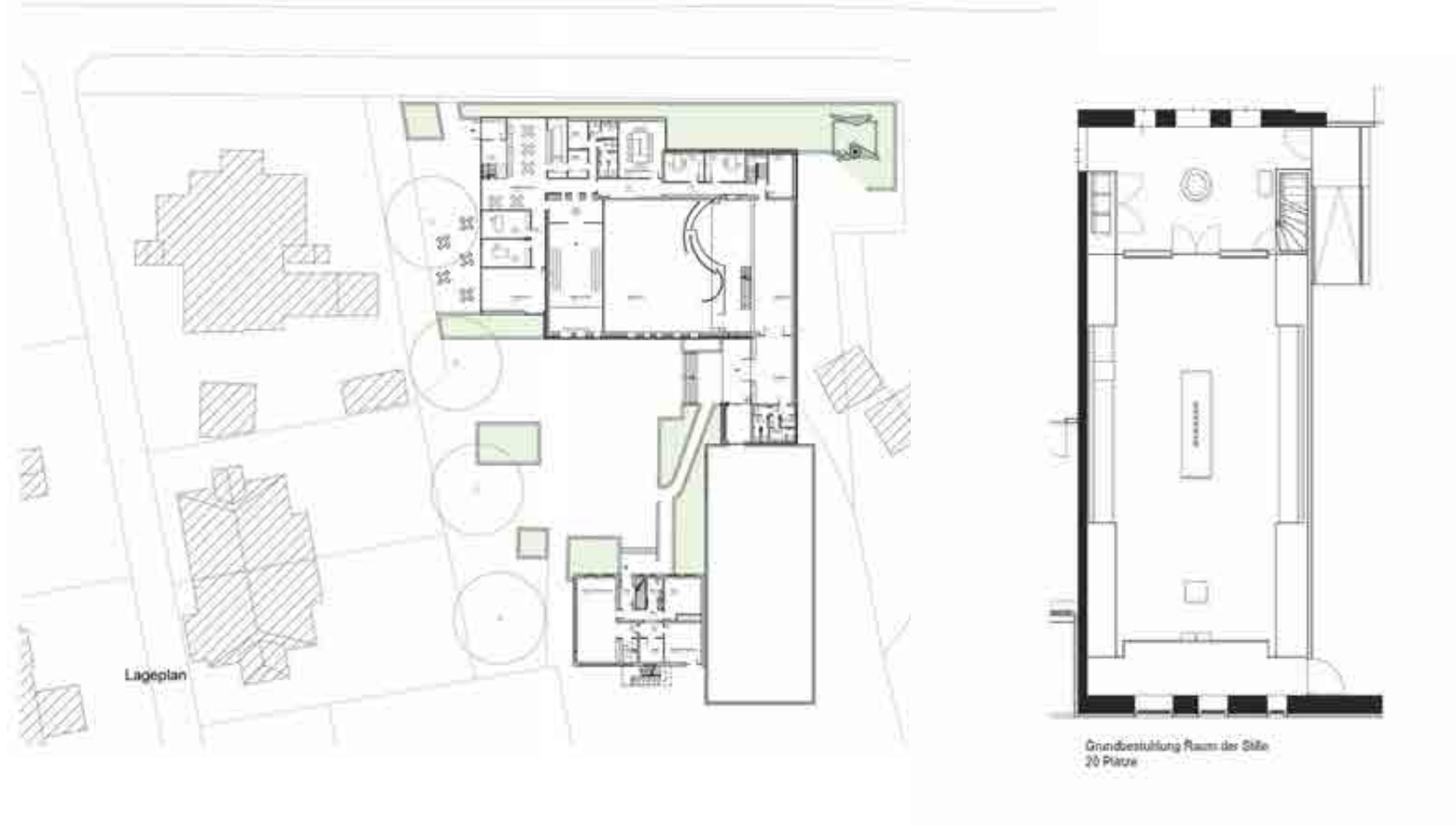

## Umbau und Erweiterung der Friedenskirche in Bochum-Stahlhausen zum Stadtteilzentrum Q1 (2012-2015)



## Umbau und Erweiterung der Friedenskirche in Bochum-Stahlhausen zum Stadtteilzentrum Q1 (2012-2015)



## Umbau und Erweiterung der Friedenskirche in Bochum-Stahlhausen zum Stadtteilzentrum Q1 (2012-2015)

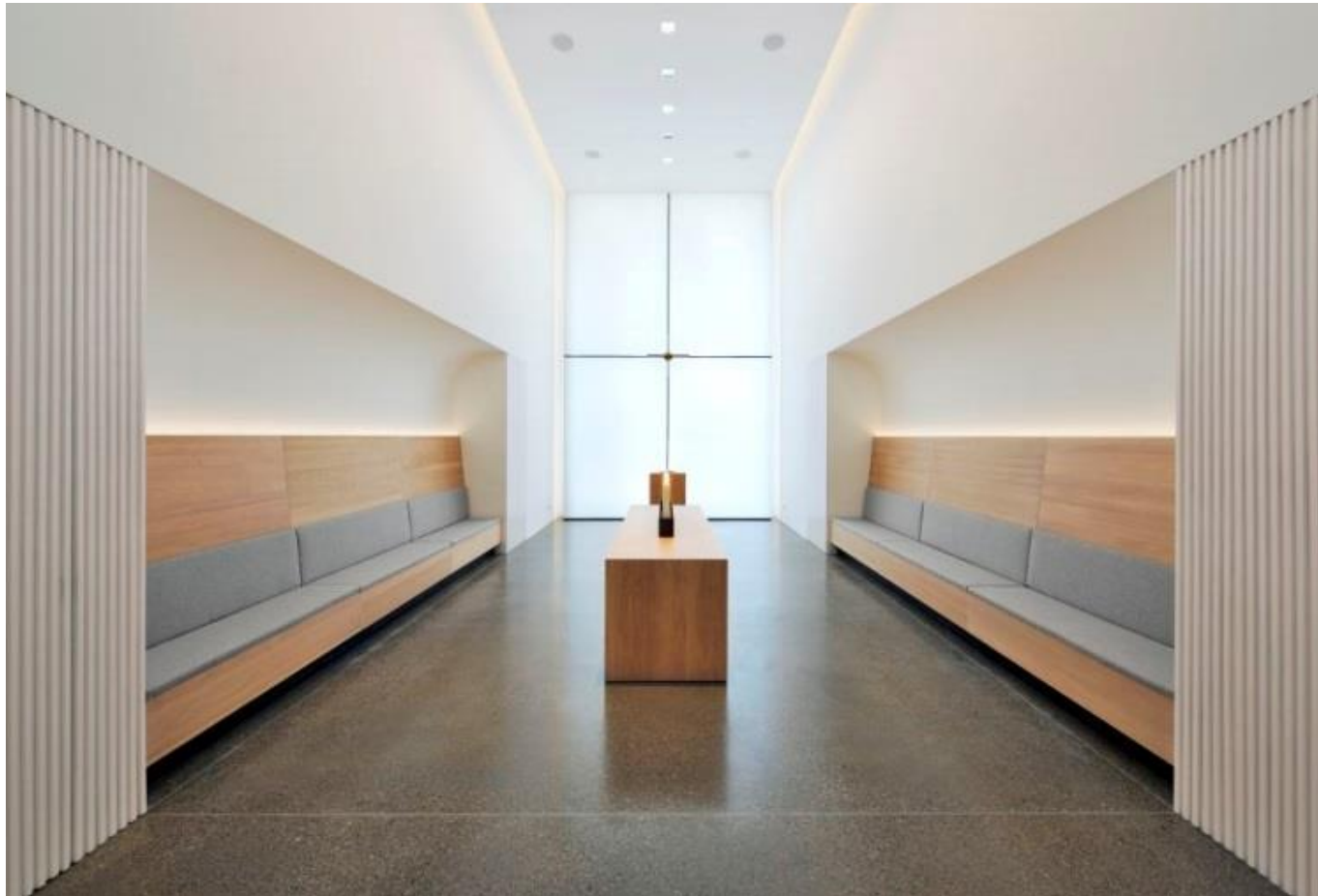



## Umbau und Erweiterung der Friedenskirche in Bochum-Stahlhausen zum Stadtteilzentrum Q1 (2012-2015)



## ■ 5. neue Nutzungen durch Externe

- Restaurant
- Synagoge
- .....

## Umbau und Erweiterung der Martinikirche in Bielefeld zu einem Restaurant 2005



# Umbau und Erweiterung der Martinikirche in Bielefeld zu einem Restaurant 2005



## Gastronomie statt Gebete





## Umbau der ehemaligen Paul-Gerhardt-Kirche in Bielefeld zu einer Synagoge 2008



# Schwierigkeiten und Grenzen

- Sonderbauverordnung
- Landesbauordnung
- Brandschutz
- Lüftung
- ...
  
- Denkmalschutz
- Wirtschaftlichkeit
- ....

## Umgestaltung Kreuzkirche in Gelsenkirchen–Schalke zu einem Gemeindezentrum Wettbewerb 2015



## Umgestaltung Kreuzkirche in Gelsenkirchen–Schalke zu einem Gemeindezentrum Wettbewerb 2015

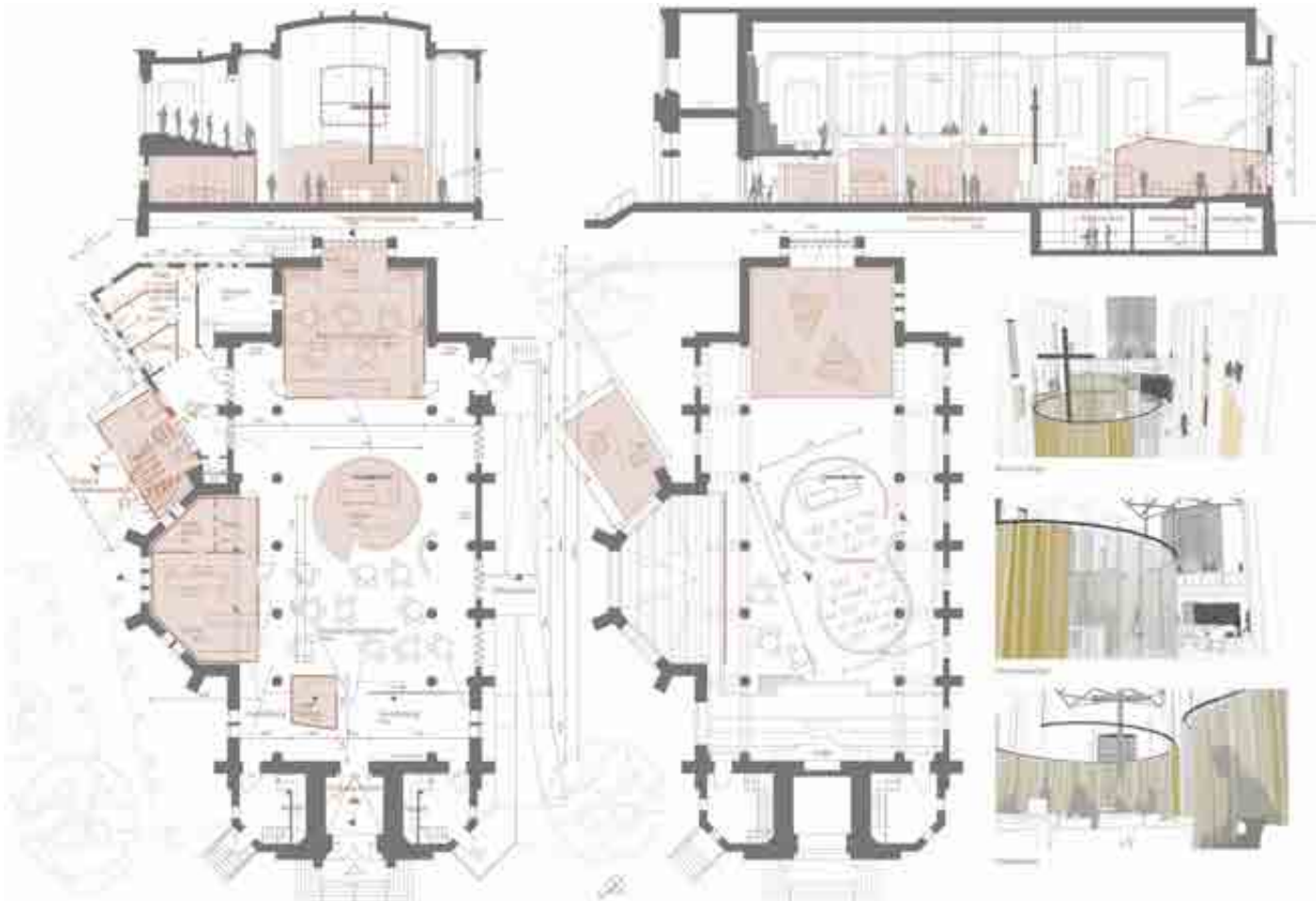



# Umgestaltung Kreuzkirche in Gelsenkirchen–Schalke zu einem Gemeindezentrum Wettbewerb 2015



## Umbau und Erweiterung der ehemaligen Auferstehungskirche in Gelsenkirchen-Neustadt zu Beratungsstellen und Senioren-Wohnungen 2015-....



# Umbau und Erweiterung der ehemaligen Auferstehungskirche in Gelsenkirchen-Neustadt zu Beratungsstellen und Senioren-Wohnungen 2015-....

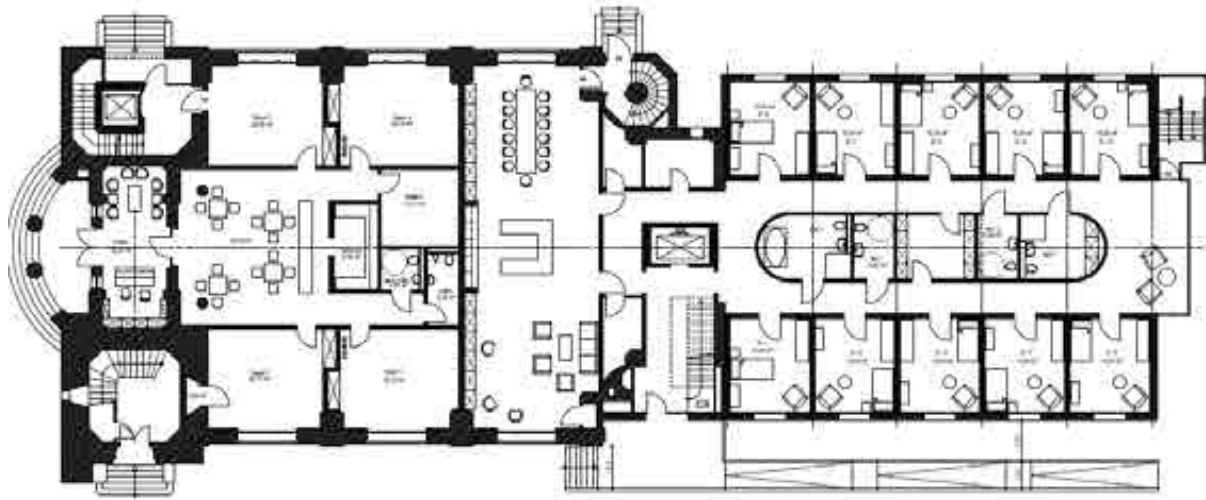

# Ausblick

- Die Kirchen sind gebaut!
- Kirchengemeinden und Gemeindegliederzahlen werden weiter zurückgehen
- Die Finanzkraft wird weiter abnehmen
- Der Gebäudebestand muss weiter reduziert werden



# Danke für Ihre Aufmerksamkeit!

**Evangelische Kirche von  
Westfalen**

**-Baureferat-**

**Dipl.- Ing. Roland Berner**

**Altstädter Kirchplatz 5**

**33602 Bielefeld**

**Tel.: 0521 / 594-290**

**Fax.:0521 / 594-360**

**[Roland.Berner@lka.ekvw.de](mailto:Roland.Berner@lka.ekvw.de)**

**[Baureferat@lka.ekvw.de](mailto:Baureferat@lka.ekvw.de)**

Copyright EKvW / Baureferat -alle Rechte  
vorbehalten-

Eine Vervielfältigung oder Verwendung dieser  
Präsentation ist nur mit Genehmigung des  
Baureferates gestattet.