Flächennutzungsplan der Stadt Dorsten

Der Bürgermeister • Technisches Dezernat • Planungs- und Umweltamt

Stadt Dorsten

Flächennutzungsplan

Verkleinerung

(Maßstab des Originals: 1:15.000)

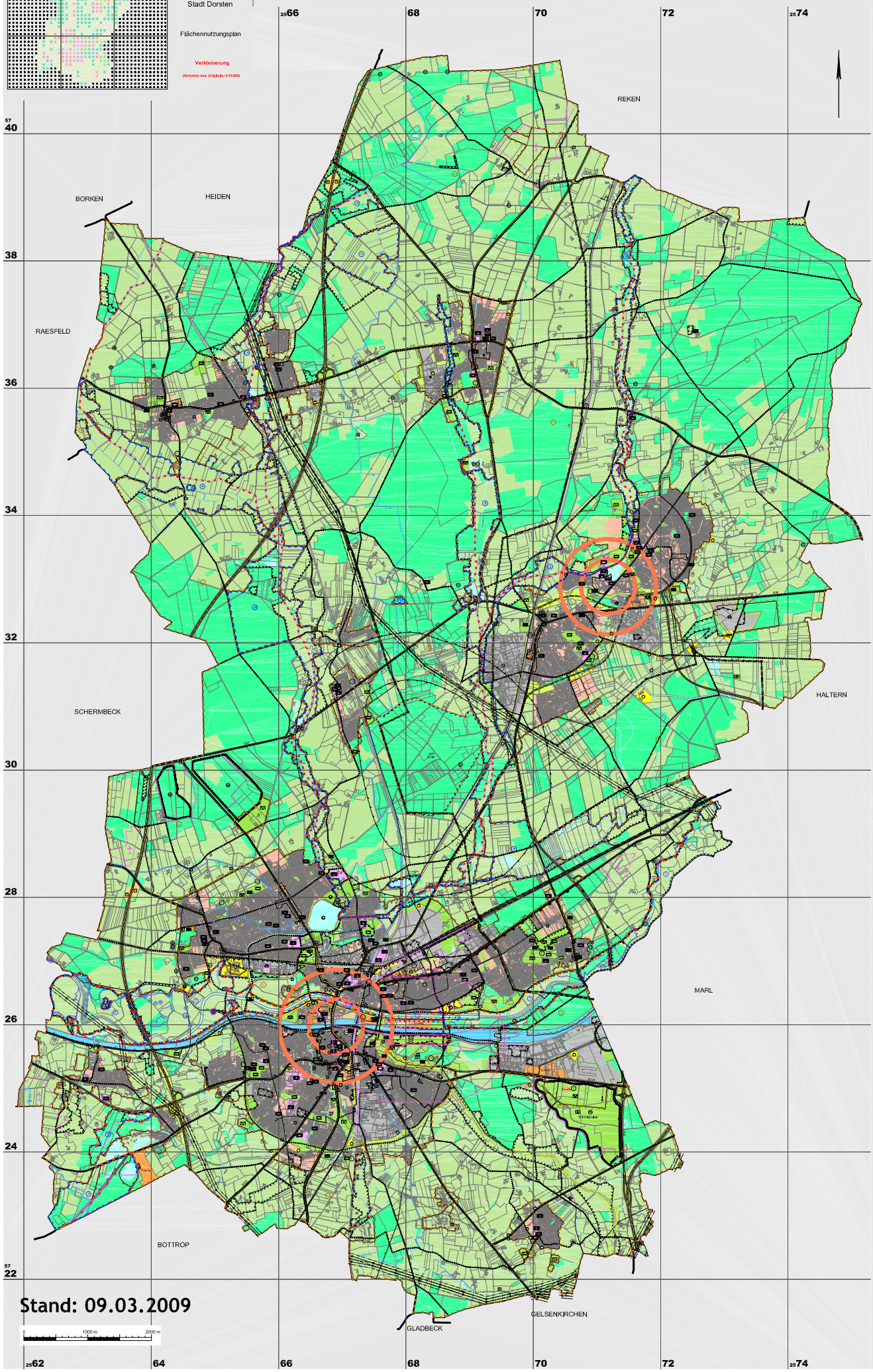

ZEICHENERKLÄRUNG

I. Darstellungen (§ 5 Abs. 2 BauGB)

II. Kennzeichnungen (§ 5 Abs. 3 BauGB)

IV. Nachrichtliche Übernahmen und Vermerke (§ 5 Abs. 4 BauGB)

VERFAHRENSNACHWEIS

Der Rat der Stadt Dorsten hat am 26.10.2000 nach § 2 Abs. 1 des Baugesetzbuches die Aufstellung des Flächennutzungsplanes beschlossen.

Dorsten, 19.03.2009

S.

Der Bürgermeister
i.A.

gez. Gößner
Stadtbaurat

Dieser Planentwurf entspricht den Anforderungen des § 1 der Planzeichenverordnung.

Dorsten, 19.03.2009

S.

gez. Windel
StGA. Diplom-Ingenieur-Architekt

Entworfen und aufgestellt:
Dorsten, 19.03.2009

Techn. Beigeordneter — gez. Gößner, Stadtbaurat

Planungs-Umweltamt — gez. Lohse, Stadtdirektor

Tiefbauamt — gez. Gößner, stellv. Stadtbaurat

S.

Der Umwelt- und Planungsausschuss der Stadt Dorsten hat am 19.06.2008 den Flächennutzungsplanentwurf zugestimmt und zur öffentlichen Auslegung bestimmt.

Dorsten, 19.03.2009

Der Bürgermeister
i.A.

S.

gez. Gößner
Stadtbaurat

Der Flächennutzungsplanentwurf und die Begründung haben nach § 3 Abs. 2 des Baugesetzbuches nach ortsüblicher Bekanntmachung im Amtsblatt der Stadt Dorsten am 15.06.2009 auf der Dauer eines Monats vom 25.06.2009 bis 25.07.2009 öffentlich Stellung ausgelegen.

Dorsten, 19.03.2009

Der Bürgermeister
i.A.

S.

gez. Gößner
Stadtbaurat

Der Rat der Stadt Dorsten hat gem. § 3 Abs. 2 des Baugesetzbuches am 19.03.2009 die vorgebrachten Stellungnahmen geprüft und den Plan festgestellt. Die nach Offenlegung eingebrachten Änderungen sind in der Begründung erfasst. Eine erneute Teilöffentliche Auslegung ist nicht erforderlich gewesen.

Dorsten, 29.03.2009

S.

gez. Schwarze
Bürgermeister

Dieser Plan ist nach § 6 des Baugesetzbuches mit Verfügung vom 19.06.2009 Az. 35.2021.01-FNP-20/09 genehmigt worden.

M.Münster, 19.06.2009

Bezirksregierung

S.

gez. Bahr
Dipl.-Ing.

Die Genehmigungserfügung der Bezirksregierung Münster hat im Amtsblatt der Stadt Dorsten am 26.06.2009 nach § 6 des Baugesetzbuches ortsüblich bekanntgemacht worden.

Dorsten, 29.06.2009

Der Bürgermeister
i.A.

S.

gez. Lohse
Stadtdirektor