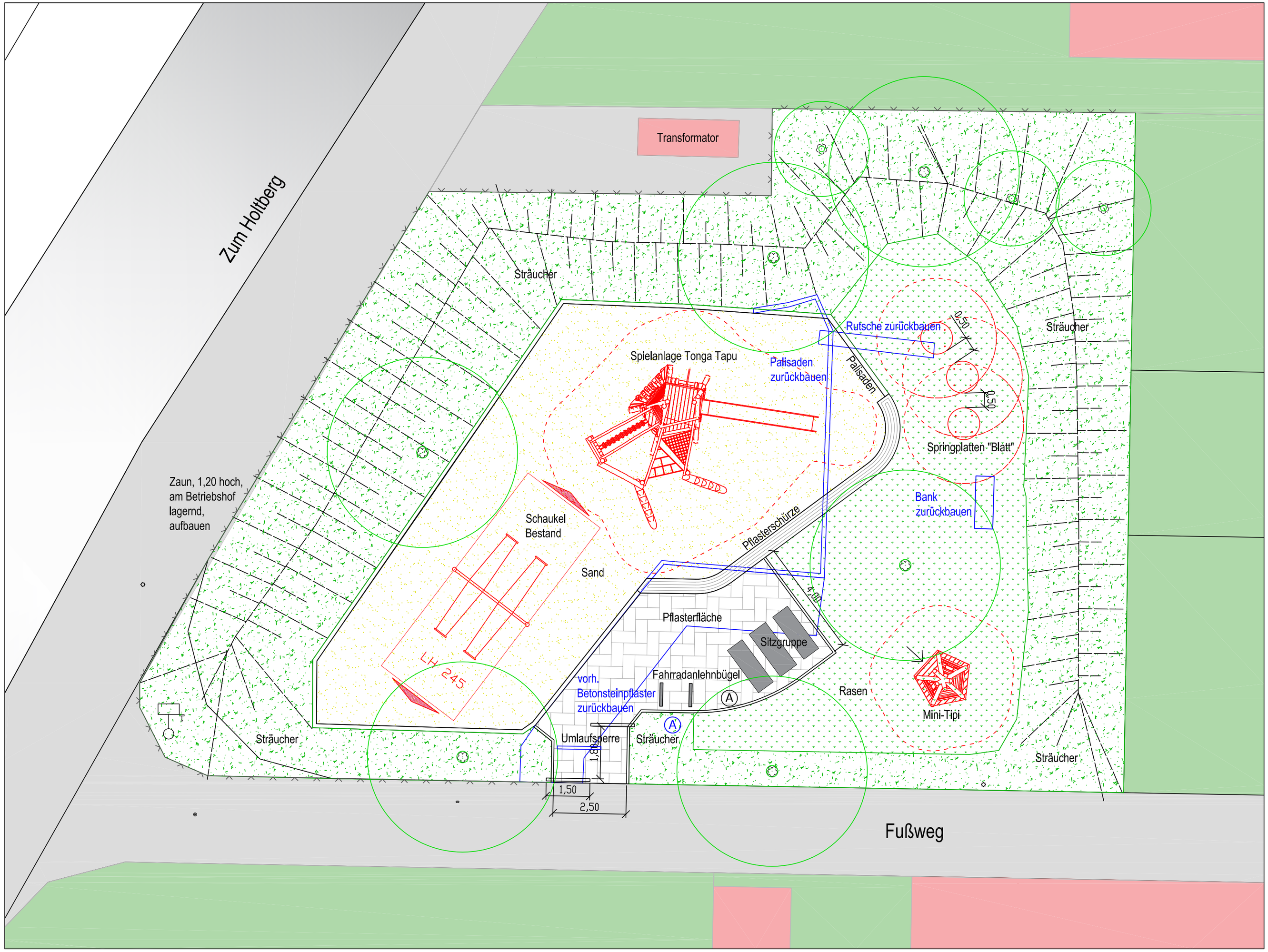

Spielgeräte

Kletterkombination "Tonga Tapu", SIK-Holz

Spielhaus "Kleines Tipi", SIK-Holz

Springplatte "Blatt", SIK-Holz

Für den Kinderspielplatz "Zum Holtberg" in Lembeck wurden Spielgeräte mit einem natürlichen Charakter ausgewählt, so dass ein harmonischer Gesamteindruck mit dem starkem Baumbestand entsteht. Die vorhandene Schaukel bleibt erhalten. Der Sandbereich wird den Proportionen einer neuen Kletterkombination mit integrierter Rutsche angepasst. Die Kletterkombination bietet verschiedene Aufenthaltspunkte, wie eine Bank mit Tisch im unteren Bereich des Spielturmes, verschiedene Aufstiegsrouten auf das obere Podest in 2,20 m Höhe mit dem Anschluss der Rutsche.
Ergänzt wird das Spielangebot durch ein Spielhaus in Form eines Tipi-Zeltes und drei Springplatten in Blattform.

Bilder sind urheberrechtlich geschützt!
SIK-Holz, Hygro Care, Stadt Dorsten

Legende

- Betonstein Pflasterfläche
- Rasen
- Gehölzfläche
- Fallschutzsand
- Zaun
- Rückbau
- Mülleimer
- Spielplatzschild

Im Rahmen des Spielflächenbedarfsplanes und des Dorfentwicklungskonzept Lembeck soll der Kinderspielplatz "Zum Holtberg" qualifiziert werden.
Die Grundstruktur des Kinderspielplatzes mit den Gehölzen, Bäumen und der zentralen Sandfläche bleibt erhalten, die Schaukel wird übernommen und die alte Rutsche abgebaut. Die Sandfläche wird zum Teil neu eingefasst und in ihrer Größe den neuen Spielgeräten angepasst. Die Pflasterflächen werden erneuert und eine neue Sitzgruppe angelegt. Zur Straße wird ein neuer Zaun gesetzt.

Sitzgruppe Hygro Care Relax

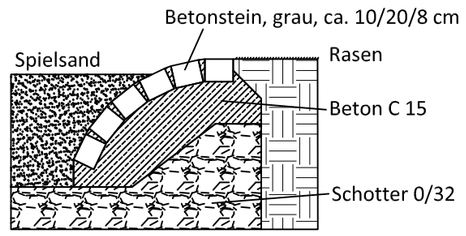

Detail Pflasterschürze

Die entsprechenden Normen und Richtlinien sind zu beachten!
Insbesondere:
DIN 18034, DIN EN 1176, DIN EN 1177, DIN 18040

Alle Maße sind in der Örtlichkeit zu prüfen!
Alle Höhen sind in der Örtlichkeit zu prüfen!
Höhen sind der Örtlichkeit anzupassen!
Die Entwässerung erfolgt seitlich,
Pflasterungen sind entsprechend zu profilieren!

Bei allen Arbeiten ist auf den Schutz des Baumbestandes zu achten!

Index	Datum	gez.	Änderungen / Bemerkungen

Maßstab
1:100

DORF ENTWICKLUNG
DORSTEN | LEBENDIGE STADTTEILE

Stadt Dorsten
Der Bürgermeister

Projekt, Planbezeichnung

DORF_Le_C4 Spielplatzentwicklung
Kinderspielplatz "Zum Holtberg" in Lembeck

Ausführungsplan

Plangrundlage:	Plan-Nr.	Datum	10.10.2022
Stadt Dorsten	A 1	bearb.	pes
		geprüft	