

# STADT DORSTEN

Stadtrechte seit 1251

## Bürgermeister: Lambert Lütkenhorst

- Sekretariat - ☎ (0 23 62) 66 30 11

1. stellv. Bürgermeisterin Christel Briefs

2. stellv. Bürgermeister Heinz Denniger

Bürgermeister-Hotline ☎ (0 23 62) 66 33 33

## Dienststellen der Stadtverwaltung

Bürgermeisterbüro ☎ (0 23 62) 66 30 10

Pressestelle ☎ (0 23 62) 66 34 70

Gleichstellungsstelle ☎ (0 23 62) 66 34 20

Haupt-/ Personalamt ☎ (0 23 62) 66 30 21

Rechnungsprüfungsamt ☎ (0 23 62) 66 35 00

Amt f. kommunale Finanzen ☎ (0 23 62) 66 35 60

Ordnungsamt ☎ (0 23 62) 66 37 00

Bürgerbüro ☎ (0 23 62) 66 38 11

Standesamt ☎ (0 23 62) 66 38 50

Amt f. Kultur u. Weiterbildung ☎ (0 23 62) 66 41 62

Stadtbibliothek ☎ (0 23 62) 66 41 07

Sozialamt ☎ (0 23 62) 66 42 51

Amt f. Familie u. Jugend ☎ (0 23 62) 66 45 51

-Abt. Schulverwaltung ☎ (0 23 62) 66 38 93

-Abt. Sport ☎ (0 23 62) 66 47 50

Planungs- und Umweltamt ☎ (0 23 62) 66 48 81

Vermessungsamt ☎ (0 23 62) 66 50 01

Bauordnungsamt ☎ (0 23 62) 66 51 01

Tiefbauamt ☎ (0 23 62) 66 54 01

Zentr. Gebäudemanagement ☎ (0 23 62) 66 53 01

Entsorgungsbetrieb ☎ (0 23 62) 66 56 20

Wirtschaftsförderungs-

gesellschaft WinDor GmbH ☎ (0 23 62) 66 34 51

Vestische Arbeit Dorsten ☎ (0 23 62) 60 80

Stadtinformation ☎ (0 23 62) 30 80 80

## Sitzverteilung im Rat:

CDU 22, SPD 14, Grüne 4, FDP 4, UBP 1, Soziale Fraktion 2, WIR 2, fraktionslos (Herr Göke) gesamt: 50

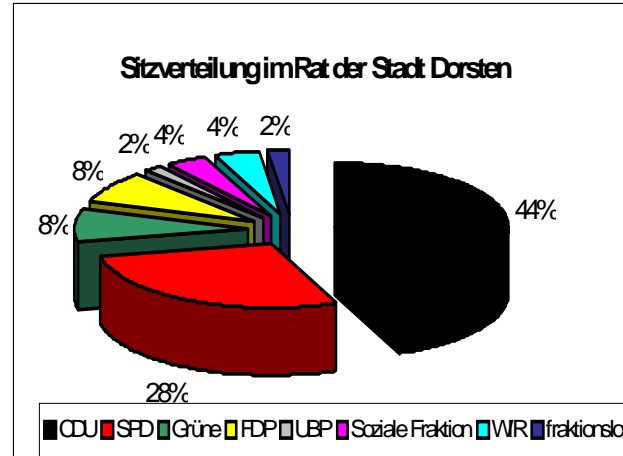

## Bevölkerung nach Stadtteilen (Stand: 31.12.10)

	gesamt:	davon Ausländer:	in %
Rhade	5 745	79	1,4
Lembeck	5 235	97	1,9
Deuten	1 776	26	1,5
Wulfen	14 267	592	4,2
Holsterhausen	13 855	689	5,0
Hervest	13 028	946	7,3
Östrich	2 026	35	1,7
Hardt	7 867	197	2,5
Altstadt	4 004	300	7,5
Feldmark	7 866	413	5,3
Altendorf-Ulfkotte	2 072	71	3,4
nicht zuteilbar	5	0	0,0
<b>Gesamt:</b>	<b>77 746</b>	<b>3 445</b>	<b>4,4</b>

## Altersstruktur Gesamtbevölkerung Mai 2011

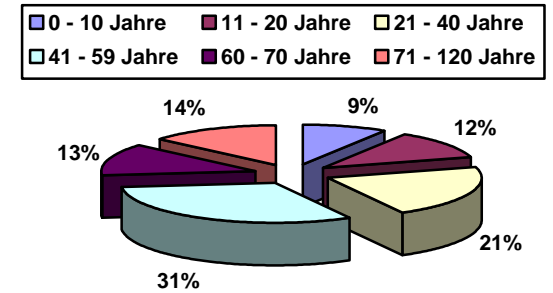

## Bevölkerung nach Konfessionen

(am 30.04.2011)

Katholisch:	50,0%
Evangelisch:	27,2%
Sonstige:	22,8%

## Bevölkerung nach Familienstand

(am 30.04.2011)

Ledig:	36,4%
Verheiratet:	49,6%
Verwitwet:	7,5%
Geschieden:	6,5%
Lebenspartnerschaft:	0,1%

## Bevölkerung nach Geschlecht

(am 30.04.2011)

Männlich:	48,8%
Weiblich:	51,2%

## Sozialversicherungspflichtig

**Beschäftigte** am 31.03.2011

Männlich:	14.305	58 %
Weiblich:	10.235	42 %
<b>Gesamt:</b>	<b>24.540</b>	

## Arbeitsmarkt-Daten (Stand: 30.09.2010)

Arbeitslose Männer (52 %)	1.840
Arbeitslose Frauen (48 %)	1.671

## Arten der Flächennutzungen

Gesamtfläche:	171,2 qkm
Gebäude- und Hofflächen	11,6%
Gewässer	2,1%
Landwirtschaftl. Flächen und Gartenland	49,5%
Öffentliche Straßen, Wege und Plätze	6,7%
sonstige Nutzungsarten	3,3%
Wald	26,8%

## Steuersätze

Grundsteuer A	225%
Grundsteuer B	450%
Gewerbsteuer	460%

## Fremdenverkehr (Stand: 01.01.2011)

Beherbergungsbetriebe*	23
Zahl der Betten	665
*Betriebe mit mindestens 9 Betten	
Wohnmobilstellplatz mit Ver- und Entsorgungsstation	
Bootsanleger am Kanal	

## Übernachtungsservice

stadtinfo Dorsten ☎ (0 23 62) 30 80 80

## Schulen

Grundschulen	15	Gesamtschulen	1
Hauptschulen	4	Sonderschulen	4
Realschulen	3	Berufskolleg	1
Gymnasien	2	Außenstelle Abend-Gymnasium GE	

## Sport

Sportvereine	109	Tennisanlagen	12
Sporthallen	24	Reithallen	3
Sportplätze	20	Eissportanlagen	1
Schwimmsportanlagen	3	Segelfluganlagen	1

## Soziale, kulturelle und Freizeiteinrichtungen

10 Altenwohn- und Pflegeheime mit 702 Plätzen	
39 Kindergärten mit 2 257 Plätzen	
Stadtbibliothek Hauptstelle	☎ (0 23 62) 66 41 01
Zweigstelle Wulfen	☎ (0 23 69) 20 80 82
Volkshochschule	☎ (0 23 62) 66 41 62
Musikschule	☎ (0 23 62) 66 38 80
Jüdisches Museum Westfalen	☎ (0 23 62) 4 52 79
Tüshaus-Mühle	☎ (0 23 62) 6 31 44
Schloss Lembeck	☎ (0 23 69) 71 67

## Partnerstädte

Crawley (GB), Dormans, Ernée (F), Newtownabbey (IR), Hainichen (D), Rybnik (P), Hod Hasharon (Israel), Waslala (Nicaragua)	
Kontakt: Bürgermeisterbüro	☎ (0 23 62) 66 33 31

## Öffentlicher Personennahverkehr

Verkehrsverbund Rhein-Ruhr / Regionalverkehr Münsterland / Busverkehr Rheinland GmbH / Vestische Straßenbahnen GmbH	☎ 01 80 3/ 50 40 30
Sprachcomputer:	
Fahrplanauskunft Deutsche Bahn	☎ 08 00/ 15 0 70 90
Reiseservice DB	☎ 11 86 1 (60 ct/min)
Anrufsammeltaxi/Anruflinientaxi	☎ 01 80 2/ 55 20 00
Nordwestbahn	☎ 01 80 5/ 60 01 61 (14 ct/min)
Prignitzer Eisenbahn	☎ 02 08/ 82 85 88 82

Stand der Daten: 31.12.2010 - soweit nicht anders angegeben - Quellen: I.T. NRW, Arbeitsagentur Recklinghausen, Eigene Erhebungen

Stadt Dorsten – Planungs- und Umweltamt / Statistik  
☎ (0 23 62) 66 49 40 – in Zusammenarbeit mit dem  
Bürgermeisterbüro / Pressestelle ☎ (0 23 62) 66 34 70

# STADT DORSTEN



## ZAHLENSPIEGEL

# 2011